



**BCEAO**

BANQUE CENTRALE DES ETATS  
DE L'AFRIQUE DE L'OUEST

**BULLETIN TRIMESTRIEL DES STATISTIQUES**

**Premier trimestre 2021**

<b>TABLE DES MATIERES</b>		<b>PAGES</b>
<b>1</b>	<b>MARCHE MONETAIRE</b>	<b>3</b>
1.1	Taux directeur de la BCEAO	3
1.2	Taux du marché monétaire	3
1.3	Interventions de la Banque Centrale	4
1.4	Volumes et taux des transactions sur le marché interbancaire	5
<b>2</b>	<b>STATISTIQUES MONETAIRES</b>	<b>6</b>
2.1	Situation monétaire intégrée	6
<b>3</b>	<b>CONDITIONS DE BANQUE</b>	<b>11</b>
3.1	Taux d'intérêt débiteurs	11
3.2	Taux d'intérêt sur les nouveaux dépôts	11
3.3	Répartition sectorielle des taux d'intérêt débiteurs	12
<b>4</b>	<b>FINANCES PUBLIQUES</b>	<b>13</b>
4.1	Tableau des Opérations Financières de l'Etat (TOFE)	13
<b>5</b>	<b>BONS DU TRESOR ET OBLIGATIONS</b>	<b>16</b>
5.1	Taux sur le Marché des bons du Trésor et le marché obligataire	16
5.2	Emissions de Bons du Trésor	16
<b>6</b>	<b>BOURSES DES VALEURS</b>	<b>17</b>
6.1	Indices de la BRVM	17
6.2	Capitalisation boursière, volume et valeur des transactions à la BRVM	18
<b>7</b>	<b>INDICATEURS CONJONCTURELS D'ACTIVITES</b>	<b>19</b>
7.1	Indice de la production industrielle	19
7.2	Indice du chiffre d'affaires du commerce de détail	20
7.3	Taux d'utilisation de la capacité de production des entreprises	21
<b>8</b>	<b>PRODUCTION</b>	<b>22</b>
8.1	Production céréalière	22
8.2	Produit intérieur brut nominal	23
8.3	Taux d'investissement	23
8.4	Taux d'épargne intérieure	23
8.5	Poids des secteurs d'activités	24
8.6	Evolution du PIB réel	24
<b>9</b>	<b>ENVIRONNEMENT INTERNATIONAL</b>	
9.1	Taux de change effectif réel	25
9.2	Taux de change effectif nominal	25
9.3	Taux de change bilatéraux	26
9.4	Cours mondiaux des matières premières	28
<b>10</b>	<b>ECHANGES EXTERIEURS</b>	<b>30</b>
10.1	Exportations	30
10.2	Importations	30
10.3	Balances des paiements	31
<b>11</b>	<b>PRIX</b>	<b>36</b>
11.1	Indice harmonisé des prix à la consommation	36
11.2	Inflation sous-jacente	45
11.3	Prix à la pompe des carburants	46

## PRINCIPALES TENDANCES

Au premier trimestre 2021, les prix du pétrole brut libellés en dollars ont enregistré une hausse de 25,7% sur un an, en raison d'une reprise progressive de l'activité économique due à l'allègement des mesures restrictives engendrées par la pandémie de la Covid-19. S'agissant des principales matières premières exportées par les pays de l'Union, les cours ont également progressé pour le coton (+30,5%), le caoutchouc (+18,5%), l'or (+13,5%) et le café (+1,6%). En revanche, des baisses ont été notées pour l'anacarde (-19,9%) et le cacao (-5,5%). Pour les produits alimentaires importés, comparés au premier trimestre 2020, les cours ont été orientés à la hausse pour les huiles alimentaires (+68,9%) et le blé (+17,9%), tandis qu'un repli a été noté pour le riz (-3,3%).

Sur le marché boursier régional, l'indice BRVM 10 s'est replié de 2,0% à fin mars 2021 par rapport à son niveau de la même période de l'année précédente. Toutefois la capitalisation boursière s'est bonifiée de 4,7% au cours du premier trimestre 2021.

La reprise de l'activité économique au sein de l'UEMOA s'est consolidée sur les trois premiers mois de l'année 2021, par une hausse de 3,2% du PIB par rapport à la même période de l'année précédente, après 1,8% au trimestre précédent. La croissance du PIB en volume dans l'Union résulte de la bonne orientation de l'activité économique dans l'ensemble des secteurs. La valeur ajoutée du secteur tertiaire s'est accrue sur un an de 3,1% au premier trimestre 2021, après une hausse modérée de 1,3% le trimestre précédent. Le dynamisme du secteur primaire s'est renforcé avec une progression de la richesse de 3,6% au cours du trimestre sous revue, après une hausse de 2,8% au quatrième trimestre 2020. Au niveau du secteur secondaire, la production s'est accélérée avec un taux de croissance de 3,2% au premier trimestre 2021, contre 2,0% un trimestre plus tôt.

Le taux d'inflation dans l'UEMOA, en rythme annuel, est ressorti à 2,2% au premier trimestre 2021, après une réalisation de 2,7% un trimestre plus tôt. La décélération du rythme de progression du niveau général des prix est imprimée notamment par la composante « Alimentation », qui a augmenté de 3,7% au premier trimestre 2021, contre 5,0% au trimestre précédent. La hausse de moindre ampleur des prix des produits alimentaires, observée dans la plupart des pays de l'Union, reflète l'amélioration de l'offre de céréales, de produits de la pêche, de légumes ainsi que de tubercules et plantains. Par ailleurs, la baisse de 0,8% des prix du « Logement » et le ralentissement des tarifs des « Transports » au premier trimestre 2021 ont également contribué au ralentissement de la progression des prix à la consommation. La détente relevée pour la fonction « Logement » est imprimée par le repli des prix du charbon de bois. Quant aux transports, la décélération est due à la détente des prix des services y relatifs, en lien avec l'atténuation des mesures barrières contre la COVID-19, ainsi qu'à la baisse des prix de l'essence vendue en vrac au Bénin à la suite de l'ouverture des frontières nigérianes.

Le taux de change effectif réel (TCER) a progressé de 6,2% au premier trimestre 2021 par rapport à la même période de l'année passée, en raison principalement d'une hausse du taux de change effectif nominal de 8,1%, dont les effets ont été atténués par un différentiel d'inflation favorable à l'Union de 1,9%.

Le solde commercial de l'Union est ressorti déficitaire de 171,6 milliards au premier trimestre 2021, en amélioration de 13,1 milliards par rapport à la même période de l'année précédente, du fait d'une progression des exportations (+3,9%) plus forte que celle des importations (+3,5%) sur la période.

La masse monétaire dans l'UEMOA a progressé de 21,5% en rythme annuel, en raison d'une augmentation des avoirs extérieurs nets (+34,7%) et des créances intérieures (+16,5%).

Sur le marché monétaire, le taux moyen pondéré des injections de liquidité à une semaine est demeuré stable à 2,00%, contre 2,9% à la même période de l'année précédente. Il convient de rappeler que depuis le 24 juin 2020, les adjudications sur les guichets d'appel d'offres de la Banque Centrale sont organisées au taux fixe de 2,00%. Sur le marché interbancaire, le taux d'intérêt sur le compartiment à une semaine est ressorti en baisse de 11 points de base pour s'établir à 2,5532% au premier trimestre 2021.

Au niveau des conditions de banque, il est relevé une baisse des taux débiteurs. En effet, hors taxes et charges, le taux débiteur moyen s'est établi à 6,42% au premier trimestre 2021, en baisse de 21 points de base par rapport à la même période de l'année précédente (6,63%). Le taux d'intérêt moyen appliqué aux dépôts à terme a, pour sa part, enregistré un repli de 28 points de base, passant de 5,43% au premier trimestre 2020 à 5,15% au cours du premier trimestre 2021.

## 1. MARCHE MONETAIRE

**Tableau 1.1 Taux Directeurs de la BCEAO**

(Niveaux en pourcentage et variations en points de pourcentage)

Date de modification		Taux de prêt marginal		Taux minimum de soumission aux injections de liquidité	
		Niveau	variation	Niveau	variation
2012	19-Jun	4.00	-0.25	3.00	-0.25
2013	19-Mar	3.75	-0.25	2.75	-0.25
	17-Sep	3.50	-0.25	2.50	-0.25
2016	16-Dec	4.50	1.00	2.50	0.00
2020	24-Jun	4.00	-0.50	2.00	-0.50

Source : BCEAO.

**Tableau 1.2 Taux du marché monétaire**

(Pour les opérations d'injections de liquidité à une semaine, niveaux en % et variations en points de %)

		Taux moyen pondéré du marché monétaire		Taux marginal moyen		
		Niveau	variation	Niveau	variation	
2020	mars	2.6941	-0.1057	2.5389	-0.0111	
	avr.	2.5000	-0.1941	2.5000	-0.0389	
	mai	2.5000	0.0000	2.5000	0.0000	
	juin	2.3970	-0.1030	2.3970	-0.1030	
	juil.	2.0000	-0.3970	2.0000	-0.3970	
	août	2.0000	0.0000	2.0000	0.0000	
	sept.	2.0000	0.0000	2.0000	0.0000	
	oct.	2.0000	0.0000	2.0000	0.0000	
	nov.	2.0000	0.0000	2.0000	0.0000	
	déc.	2.0000	0.0000	2.0000	0.0000	
	2021	janv.	2.0000	0.0000	2.0000	0.0000
		févr.	2.0000	0.0000	2.0000	0.0000
mars		2.0000	0.0000	2.0000	0.0000	

Source : BCEAO.

**Tableau 1.3 Interventions de la Banque Centrale sur le guichet des appels d'offres**

(Montants en milliards de FCFA)

Date	Adjudication à une semaine				Adjudication à un mois			
	Montant mis en adjudication	Avances accordées	Taux d'intérêt marginal	Taux d'intérêt moyen pondéré	Montant mis en adjudication	Avances accordées	Taux d'intérêt marginal	Taux d'intérêt moyen pondéré
January-21	4-Jan	3,475	3,474.8	2.0000%				
	11-Jan	3,481	3,481.1	2.0000%				
	18-Jan	3,557	3,556.8	2.0000%				
	25-Jan	3,624	3,624.0	2.0000%	17925.5	17925.5	2.0000%	2.0000%
February-21	1-Feb	3,681	3,681.4	2.0000%				
	8-Feb	3,602	3,602.1	2.0000%				
	15-Feb	3,440	3,440.3	2.0000%				
	22-Feb	3,566	3,566.1	2.0000%	17086.8	17086.8	2.0000%	2.0000%
March-21	1-Mar	3,408	3,408.4	2.0000%				
	8-Mar	3,419	3,419.3	2.0000%				
	15-Mar	3,327	3,326.5	2.0000%				
	22-Mar	3,243	3,243.3	2.0000%				
	29-Mar	3,275	3,274.9	2.0000%	16726.0	16726.0	2.0000%	2.0000%

Source : BCEAO.

**Graphique 1.1 Concours de la BCEAO et liquidité des banques**

(En milliards de FCFA)

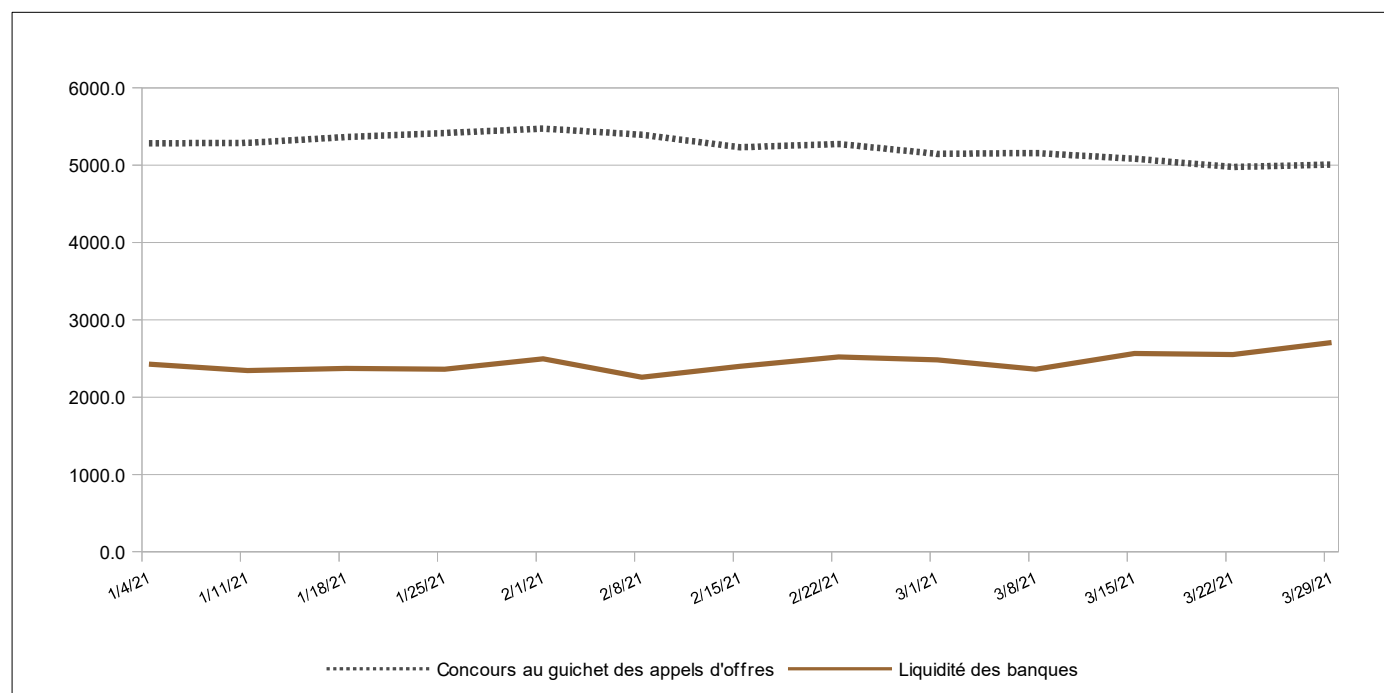

Source : BCEAO.

**Tableau 1.4 Volume et taux des transactions sur le marché interbancaire de l'UEMOA  
(Montants en milliards de FCFA)**

Date	Volume des opérations sur l'ensemble des compartiments	Taux à un jour	Taux à une semaine	
Janvier-21	4-Jan	639.54	2.4910%	2.4137%
	11-Jan	545.49	2.4910%	2.4137%
	18-Jan	174.61	2.6667%	2.5448%
	25-Jan	127.96	2.2285%	2.6602%
Février-21	1-Feb	165.10	2.7556%	2.6089%
	8-Feb	246.80	2.5556%	2.6846%
	15-Feb	309.76	2.3640%	2.9082%
	22-Feb	333.86	2.6924%	2.7751%
Mars-21	1-Mar	239.62	2.1438%	2.4552%
	8-Mar	385.27	2.4261%	2.6021%
	15-Mar	242.68	2.5298%	2.6163%
	22-Mar	335.66	2.6224%	2.4340%
	29-Mar	294.66	2.5833%	2.4070%

Source : BCEAO.

**Graphique 1.2 Taux sur le marché interbancaire et taux directeurs de la BCEAO  
(En pourcentage)**

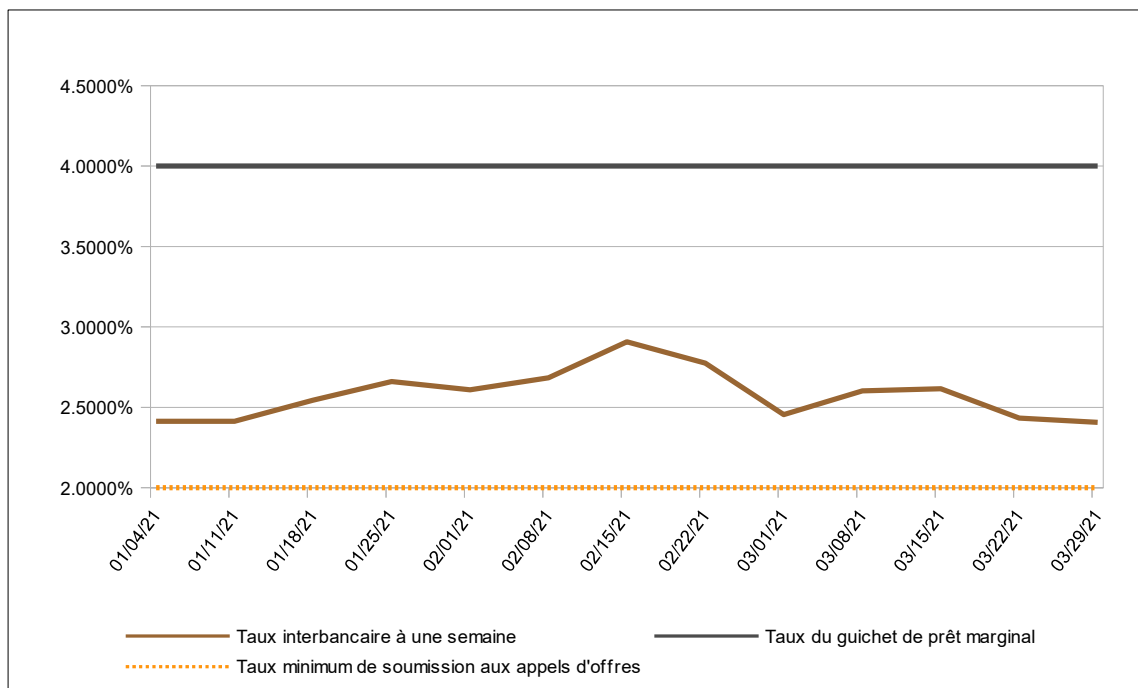

Source : BCEAO.

## 2. STATISTIQUES MONETAIRES

**Tableau 2.1 BENIN- Situation monétaire intégrée**

(Encours en fin de période, en milliards de FCFA, sauf indication contraire)

	1T2020	2T2020	3T2020	4T2020	1T2021	1T21/1T20 (en %)
<b>MONNAIE AU SENS LARGE</b>						
<b>Circulation fiduciaire</b>	<b>598.08</b>	<b>624.90</b>	<b>638.44</b>	<b>707.16</b>	<b>763.15</b>	<b>27.6</b>
Dépôts transférables	929.51	951.70	982.44	1,050.98	1,137.41	22.4
<b>M1</b>	<b>1,527.58</b>	<b>1,576.60</b>	<b>1,620.88</b>	<b>1,758.14</b>	<b>1,900.56</b>	<b>24.4</b>
Autres dépôts inclus dans la masse monétaire (1)	919.01	930.03	982.51	993.75	1,063.05	15.7
<b>MASSE MONETAIRE (M2)</b>	<b>2,446.59</b>	<b>2,506.63</b>	<b>2,603.40</b>	<b>2,751.89</b>	<b>2,963.61</b>	<b>21.1</b>
<b>CONTREPARTIES DE LA MASSE MONETAIRE</b>						
<b>Actifs extérieurs nets</b>	<b>1,425.08</b>	<b>1,626.25</b>	<b>1,684.43</b>	<b>1,539.74</b>	<b>1,981.34</b>	<b>39.0</b>
BCEAO	444.36	441.55	559.18	260.28	450.00	1.3
Banques	980.73	1,184.70	1,125.25	1,279.47	1,531.35	56.1
<b>Créances intérieures</b>	<b>1,393.85</b>	<b>1,372.25</b>	<b>1,439.75</b>	<b>1,714.37</b>	<b>1,517.40</b>	<b>8.9</b>
Créances nettes sur l'Administration Centrale	-196.02	-276.03	-189.99	52.25	-123.19	-37.2
BCEAO	-293.91	-403.87	-390.48	7.86	-17.32	-94.1
Banques	97.89	127.83	200.49	44.39	-105.87	-208.1
Créances sur les autres secteurs	1,589.87	1,648.28	1,629.74	1,662.12	1,640.59	3.2
BCEAO	4.13	4.17	4.23	3.99	3.81	-7.8
Banques	1,585.74	1,644.11	1,625.51	1,658.13	1,636.78	3.2
<b>Passifs à caractère non monétaire (2)</b>	<b>396.02</b>	<b>436.90</b>	<b>448.08</b>	<b>460.76</b>	<b>465.57</b>	<b>17.6</b>
<b>Autres postes nets (3)</b>	<b>-23.69</b>	<b>54.97</b>	<b>72.71</b>	<b>41.47</b>	<b>69.57</b>	
<b>TOTAL DES CONTREPARTIES DE M2 (4)</b>	<b>2,446.59</b>	<b>2,506.63</b>	<b>2,603.40</b>	<b>2,751.89</b>	<b>2,963.61</b>	<b>21.1</b>

Source : BCEAO.

**Tableau 2.2 BURKINA- Situation monétaire intégrée**

(Encours en fin de période, en milliards de FCFA, sauf indication contraire)

	1T2020	2T2020	3T2020	4T2020	1T2021	1T21/1T20 (en %)
<b>MONNAIE AU SENS LARGE</b>						
<b>Circulation fiduciaire</b>	<b>652.34</b>	<b>659.89</b>	<b>634.19</b>	<b>697.69</b>	<b>681.38</b>	<b>4.5</b>
Dépôts transférables	1,876.38	2,104.39	2,025.17	2,300.48	2,453.54	30.8
<b>M1</b>	<b>2,528.72</b>	<b>2,764.29</b>	<b>2,659.36</b>	<b>2,998.17</b>	<b>3,134.93</b>	<b>24.0</b>
Autres dépôts inclus dans la masse monétaire (1)	1,720.52	1,715.56	1,701.86	1,781.05	1,762.04	2.4
<b>MASSE MONETAIRE (M2)</b>	<b>4,249.25</b>	<b>4,479.84</b>	<b>4,361.22</b>	<b>4,779.21</b>	<b>4,896.96</b>	<b>15.2</b>
<b>CONTREPARTIES DE LA MASSE MONETAIRE</b>						
<b>Actifs extérieurs nets</b>	<b>1,570.97</b>	<b>1,962.80</b>	<b>1,868.78</b>	<b>1,983.66</b>	<b>2,326.59</b>	<b>48.1</b>
BCEAO	324.47	301.82	190.60	205.46	539.54	66.3
Banques	1,246.50	1,660.98	1,678.18	1,778.20	1,787.05	43.4
<b>Créances intérieures</b>	<b>3,176.06</b>	<b>3,107.37</b>	<b>3,105.30</b>	<b>3,380.85</b>	<b>3,216.72</b>	<b>1.3</b>
Créances nettes sur l'Administration Centrale	198.15	16.74	77.15	192.38	136.17	-31.3
BCEAO	-221.52	-263.45	-116.61	21.45	-175.88	-20.6
Banques	419.68	280.20	193.77	170.93	312.05	-25.6
Créances sur les autres secteurs	2,977.91	3,090.63	3,028.15	3,188.47	3,080.55	3.4
BCEAO	6.93	7.06	7.95	7.89	7.12	2.7
Banques	2,970.98	3,083.57	3,020.20	3,180.58	3,073.44	3.4
<b>Passifs à caractère non monétaire (2)</b>	<b>709.32</b>	<b>790.33</b>	<b>837.18</b>	<b>842.30</b>	<b>863.43</b>	<b>21.7</b>
<b>Autres postes nets (3)</b>	<b>-211.54</b>	<b>-200.00</b>	<b>-224.32</b>	<b>-257.00</b>	<b>-217.06</b>	
<b>TOTAL DES CONTREPARTIES DE M2 (4)</b>	<b>4,249.25</b>	<b>4,479.84</b>	<b>4,361.22</b>	<b>4,779.21</b>	<b>4,896.94</b>	<b>15.2</b>

Source : BCEAO.

(1) Dépôts à terme et comptes d'épargne à régime spéciale ouverts auprès des banques, dépôts rémunérés ouverts dans livres de la Banque Centrale

(2) Composés des actions et autres participations dans les institutions de dépôts et de leurs engagements non monétaires envers les autres secteurs.

(3) Composé des ajustements de consolidation et de la balance nette des actifs non classifiés notamment les éléments divers et les actifs non financiers

(4) Total des contreparties = Actifs extérieurs nets + Créances intérieures - Passifs à caractère non monétaire - Autres postes nets

**Tableau 2.3 COTE-D'IVOIRE- Situation monétaire intégrée****(Encours en fin de période, en milliards de FCFA, sauf indication contraire)**

	1T2020	2T2020	3T2020	4T2020	1T2021	1T21/1T20 (en %)
<b>MONNAIE AU SENS LARGE</b>						
<b>Circulation fiduciaire</b>	<b>2,730.10</b>	<b>2,644.18</b>	<b>2,674.79</b>	<b>3,289.09</b>	<b>3,435.37</b>	<b>25.8</b>
Dépôts transférables	4,594.02	4,982.27	5,171.80	5,843.45	6,044.55	31.6
<b>M1</b>	<b>7,324.12</b>	<b>7,626.44</b>	<b>7,846.58</b>	<b>9,132.55</b>	<b>9,479.92</b>	<b>29.4</b>
Autres dépôts inclus dans la masse monétaire (1)	3,461.24	3,633.62	3,687.30	3,910.02	4,073.29	17.7
<b>MASSE MONETAIRE (M2)</b>	<b>10,785.36</b>	<b>11,260.06</b>	<b>11,533.88</b>	<b>13,042.57</b>	<b>13,553.21</b>	<b>25.7</b>
<b>CONTREPARTIES DE LA MASSE MONETAIRE</b>						
<b>Actifs extérieurs nets</b>	<b>2,563.70</b>	<b>2,783.73</b>	<b>2,521.77</b>	<b>3,139.74</b>	<b>4,172.57</b>	<b>62.8</b>
BCEAO	1,984.13	1,817.22	1,677.83	2,389.07	3,154.03	59.0
Banques	579.57	966.51	843.94	750.67	1,018.54	75.7
<b>Créances intérieures</b>	<b>10,230.29</b>	<b>10,503.34</b>	<b>10,909.77</b>	<b>12,040.44</b>	<b>11,715.53</b>	<b>14.5</b>
Créances nettes sur l'Administration Centrale	2,934.72	3,167.48	3,518.76	3,908.77	3,782.92	28.9
BCEAO	604.18	659.73	805.27	782.85	595.22	-1.5
Banques	2,330.54	2,507.75	2,713.49	3,125.91	3,187.70	36.8
Créances sur les autres secteurs	7,295.58	7,335.86	7,391.01	8,131.68	7,932.61	8.7
BCEAO	10.96	11.38	10.37	10.70	11.35	3.6
Banques	7,284.61	7,324.48	7,380.64	8,120.98	7,921.26	8.7
<b>Passifs à caractère non monétaire (2)</b>	<b>1,779.91</b>	<b>1,776.28</b>	<b>1,884.01</b>	<b>1,957.34</b>	<b>2,048.15</b>	<b>15.1</b>
<b>Autres postes nets (3)</b>	<b>228.73</b>	<b>250.73</b>	<b>13.64</b>	<b>180.27</b>	<b>286.74</b>	
<b>TOTAL DES CONTREPARTIES DE M2 (4)</b>	<b>10,785.36</b>	<b>11,260.06</b>	<b>11,533.88</b>	<b>13,042.57</b>	<b>13,553.21</b>	<b>25.7</b>

Source : BCEAO.

**Tableau 2.4 GUINEE-BISSAU- Situation monétaire intégrée****(Encours en fin de période, en milliards de FCFA, sauf indication contraire)**

	1T2020	2T2020	3T2020	4T2020	1T2021	1T21/1T20 (en %)
<b>MONNAIE AU SENS LARGE</b>						
<b>Circulation fiduciaire</b>	<b>229.50</b>	<b>254.94</b>	<b>242.80</b>	<b>246.51</b>	<b>251.15</b>	<b>9.4</b>
Dépôts transférables	75.47	84.63	94.14	88.83	85.05	12.7
<b>M1</b>	<b>304.96</b>	<b>339.58</b>	<b>336.93</b>	<b>335.35</b>	<b>336.20</b>	<b>10.2</b>
Autres dépôts inclus dans la masse monétaire (1)	54.94	55.87	61.00	63.88	63.46	15.5
<b>MASSE MONETAIRE (M2)</b>	<b>359.90</b>	<b>395.45</b>	<b>397.94</b>	<b>399.23</b>	<b>399.67</b>	<b>11.1</b>
<b>CONTREPARTIES DE LA MASSE MONETAIRE</b>						
<b>Actifs extérieurs nets</b>	<b>227.85</b>	<b>265.25</b>	<b>264.50</b>	<b>270.27</b>	<b>254.52</b>	<b>11.7</b>
BCEAO	173.59	177.65	182.69	162.96	156.69	-9.7
Banques	54.26	87.60	81.81	107.32	97.82	80.3
<b>Créances intérieures</b>	<b>189.91</b>	<b>195.93</b>	<b>188.45</b>	<b>194.36</b>	<b>188.74</b>	<b>-0.6</b>
Créances nettes sur l'Administration Centrale	68.08	63.09	49.73	47.23	54.51	-19.9
BCEAO	41.77	40.37	29.91	40.22	38.80	-7.1
Banques	26.31	22.72	19.82	7.02	15.71	-40.3
Créances sur les autres secteurs	121.83	132.84	138.73	147.13	134.23	10.2
BCEAO	4.68	4.71	4.58	4.46	4.24	-9.3
Banques	117.15	128.13	134.15	142.67	129.99	11.0
<b>Passifs à caractère non monétaire (2)</b>	<b>33.75</b>	<b>38.58</b>	<b>44.69</b>	<b>60.81</b>	<b>42.36</b>	<b>25.5</b>
<b>Autres postes nets (3)</b>	<b>24.11</b>	<b>27.15</b>	<b>10.32</b>	<b>4.59</b>	<b>1.23</b>	
<b>TOTAL DES CONTREPARTIES DE M2 (4)</b>	<b>359.90</b>	<b>395.45</b>	<b>397.94</b>	<b>399.23</b>	<b>399.67</b>	<b>11.1</b>

Source : BCEAO.

(1) Dépôts à terme et comptes d'épargne à régime spéciale ouverts auprès des banques, dépôts rémunérés ouverts dans livres de la Banque Centrale

(2) Composés des actions et autres participations dans les institutions de dépôts et de leurs engagements non monétaires envers les autres secteurs.

(3) Composé des ajustements de consolidation et de la balance nette des actifs non classifiés notamment les éléments divers et les actifs non financiers

(4) Total des contreparties = Actifs extérieurs nets + Créances intérieures - Passifs à caractère non monétaire - Autres postes nets



**Tableau 2.5 MALI- Situation monétaire intégrée**  
(Encours en fin de période, en milliards de FCFA, sauf indication contraire)

	1T2020	2T2020	3T2020	4T2020	1T2021	1T21/1T20 (en %)
<b>MONNAIE AU SENS LARGE</b>						
<b>Circulation fiduciaire</b>	<b>730.05</b>	<b>848.63</b>	<b>849.84</b>	<b>956.47</b>	<b>1,046.13</b>	<b>43.3</b>
Dépôts transférables	1,501.05	1,600.07	1,507.65	1,660.38	1,721.25	14.7
<b>M1</b>	<b>2,231.09</b>	<b>2,448.70</b>	<b>2,357.49</b>	<b>2,616.84</b>	<b>2,767.37</b>	<b>24.0</b>
Autres dépôts inclus dans la masse monétaire (1)	889.66	953.82	981.14	1,040.23	1,045.88	17.6
<b>MASSE MONETAIRE (M2)</b>	<b>3,120.75</b>	<b>3,402.52</b>	<b>3,338.63</b>	<b>3,657.07</b>	<b>3,813.25</b>	<b>22.2</b>
<b>CONTREPARTIES DE LA MASSE MONETAIRE</b>						
<b>Actifs extérieurs nets</b>	<b>521.64</b>	<b>767.30</b>	<b>792.57</b>	<b>1,028.94</b>	<b>1,010.68</b>	<b>93.7</b>
BCEAO	276.19	300.81	212.30	481.92	670.50	142.8
Banques	245.45	466.49	580.27	547.01	340.17	38.6
<b>Créances intérieures</b>	<b>3,181.09</b>	<b>3,205.85</b>	<b>3,102.60</b>	<b>3,374.15</b>	<b>3,493.46</b>	<b>9.8</b>
Créances nettes sur l'Administration Centrale	516.17	458.63	353.96	565.19	696.12	34.9
BCEAO	19.34	-22.11	-56.81	127.95	157.83	716.3
Banques	496.84	480.74	410.76	437.25	538.29	8.3
Créances sur les autres secteurs	2,664.92	2,747.22	2,748.64	2,808.95	2,797.34	5.0
BCEAO	5.90	5.59	5.54	5.43	5.10	-13.5
Banques	2,659.02	2,741.63	2,743.10	2,803.52	2,792.24	5.0
<b>Passifs à caractère non monétaire (2)</b>	<b>690.79</b>	<b>658.49</b>	<b>641.03</b>	<b>687.41</b>	<b>683.41</b>	<b>-1.1</b>
<b>Autres postes nets (3)</b>	<b>-108.81</b>	<b>-87.87</b>	<b>-84.50</b>	<b>58.60</b>	<b>7.47</b>	
<b>TOTAL DES CONTREPARTIES DE M2 (4)</b>	<b>3,120.75</b>	<b>3,402.52</b>	<b>3,338.63</b>	<b>3,657.07</b>	<b>3,813.25</b>	<b>22.2</b>

Source : BCEAO.

**Tableau 2.6 NIGER- Situation monétaire intégrée**  
(Encours en fin de période, en milliards de FCFA, sauf indication contraire)

	1T2020	2T2020	3T2020	4T2020	1T2021	1T21/1T20 (en %)
<b>MONNAIE AU SENS LARGE</b>						
<b>Circulation fiduciaire</b>	<b>528.24</b>	<b>507.75</b>	<b>502.33</b>	<b>576.29</b>	<b>575.41</b>	<b>8.9</b>
Dépôts transférables	506.33	520.43	594.84	607.81	618.41	22.1
<b>M1</b>	<b>1,034.57</b>	<b>1,028.18</b>	<b>1,097.18</b>	<b>1,184.11</b>	<b>1,193.81</b>	<b>15.4</b>
Autres dépôts inclus dans la masse monétaire (1)	295.25	306.22	323.16	332.14	355.39	20.4
<b>MASSE MONETAIRE (M2)</b>	<b>1,329.83</b>	<b>1,334.40</b>	<b>1,420.34</b>	<b>1,516.25</b>	<b>1,549.20</b>	<b>16.5</b>
<b>CONTREPARTIES DE LA MASSE MONETAIRE</b>						
<b>Actifs extérieurs nets</b>	<b>470.37</b>	<b>606.05</b>	<b>642.26</b>	<b>559.81</b>	<b>525.07</b>	<b>11.6</b>
BCEAO	351.13	374.11	483.53	396.52	308.95	-12.0
Banques	119.24	231.94	158.73	163.29	216.12	81.2
<b>Créances intérieures</b>	<b>1,098.10</b>	<b>1,023.19</b>	<b>1,107.31</b>	<b>1,237.95</b>	<b>1,326.75</b>	<b>20.8</b>
Créances nettes sur l'Administration Centrale	100.37	-14.75	12.28	193.44	238.41	137.5
BCEAO	8.21	-121.39	-96.96	64.11	96.19	1071.2
Banques	92.16	106.64	109.24	129.33	142.22	54.3
Créances sur les autres secteurs	997.73	1,037.94	1,095.03	1,044.51	1,088.34	9.1
BCEAO	4.87	4.77	4.54	4.48	4.28	-12.1
Banques	992.86	1,033.17	1,090.49	1,040.03	1,084.07	9.2
<b>Passifs à caractère non monétaire (2)</b>	<b>268.88</b>	<b>281.52</b>	<b>289.13</b>	<b>281.18</b>	<b>301.06</b>	<b>12.0</b>
<b>Autres postes nets (3)</b>	<b>-30.23</b>	<b>13.31</b>	<b>40.10</b>	<b>0.32</b>	<b>1.56</b>	
<b>TOTAL DES CONTREPARTIES DE M2 (4)</b>	<b>1,329.83</b>	<b>1,334.40</b>	<b>1,420.34</b>	<b>1,516.25</b>	<b>1,549.20</b>	<b>16.5</b>

Source : BCEAO.

- (1) Dépôts à terme et comptes d'épargne à régime spéciale ouverts auprès des banques, dépôts rémunérés ouverts dans livres de la Banque Centrale  
(2) Composés des actions et autres participations dans les institutions de dépôts et de leurs engagements non monétaires envers les autres secteurs.  
(3) Composé des ajustements de consolidation et de la balance nette des actifs non classifiés notamment les éléments divers et les actifs non financiers  
(4) Total des contreparties = Actifs extérieurs nets + Créances intérieures - Passifs à caractère non monétaire - Autres postes nets

**Tableau 2.7 SENEGAL- Situation monétaire intégrée**  
(Encours en fin de période, en milliards de FCFA, sauf indication contraire)

	1T2020	2T2020	3T2020	4T2020	1T2021	1T21/1T20 (en %)
<b>MONNAIE AU SENS LARGE</b>						
<b>Circulation fiduciaire</b>	<b>1,311.49</b>	<b>1,380.57</b>	<b>1,378.39</b>	<b>1,526.43</b>	<b>1,643.71</b>	<b>25.3</b>
Dépôts transférables	2,576.62	2,802.69	2,827.34	2,992.10	3,125.73	21.3
<b>M1</b>	<b>3,888.10</b>	<b>4,183.26</b>	<b>4,205.73</b>	<b>4,518.52</b>	<b>4,769.44</b>	<b>22.7</b>
Autres dépôts inclus dans la masse monétaire (1)	1,687.18	1,680.74	1,817.52	1,875.76	1,984.21	17.6
<b>MASSE MONETAIRE (M2)</b>	<b>5,575.29</b>	<b>5,864.00</b>	<b>6,023.26</b>	<b>6,394.29</b>	<b>6,753.65</b>	<b>21.1</b>
<b>CONTREPARTIES DE LA MASSE MONETAIRE</b>						
<b>Actifs extérieurs nets</b>	<b>1,811.30</b>	<b>1,815.41</b>	<b>1,738.57</b>	<b>1,880.30</b>	<b>2,110.77</b>	<b>16.5</b>
BCEAO	1,265.43	1,283.75	1,129.68	1,169.43	1,281.51	1.3
Banques	545.87	531.66	608.89	710.88	829.26	51.9
<b>Créances intérieures</b>	<b>5,248.90</b>	<b>5,438.12</b>	<b>5,728.48</b>	<b>6,099.54</b>	<b>6,226.05</b>	<b>18.6</b>
Créances nettes sur l'Administration Centrale	811.05	961.09	1,356.28	1,431.97	1,464.25	80.5
BCEAO	-149.40	-92.85	42.78	71.18	116.60	-178.0
Banques	960.45	1,053.95	1,313.50	1,360.79	1,347.64	40.3
Créances sur les autres secteurs	4,437.85	4,477.03	4,372.20	4,667.57	4,761.81	7.3
BCEAO	4.76	4.73	4.67	4.56	4.34	-8.7
Banques	4,433.09	4,472.29	4,367.53	4,663.01	4,757.47	7.3
<b>Passifs à caractère non monétaire (2)</b>	<b>1,242.86</b>	<b>1,118.46</b>	<b>1,272.18</b>	<b>1,381.95</b>	<b>1,312.87</b>	<b>5.6</b>
<b>Autres postes nets (3)</b>	<b>242.05</b>	<b>271.07</b>	<b>171.61</b>	<b>203.60</b>	<b>270.30</b>	
<b>TOTAL DES CONTREPARTIES DE M2 (4)</b>	<b>5,575.29</b>	<b>5,864.00</b>	<b>6,023.26</b>	<b>6,394.29</b>	<b>6,753.65</b>	<b>21.1</b>

Source : BCEAO.

**Tableau 2.8 TOGO- Situation monétaire intégrée**  
(Encours en fin de période, en milliards de FCFA, sauf indication contraire)

	1T2020	2T2020	3T2020	4T2020	1T2021	1T21/1T20 (en %)
<b>MONNAIE AU SENS LARGE</b>						
<b>Circulation fiduciaire</b>	<b>368.62</b>	<b>352.47</b>	<b>312.82</b>	<b>326.56</b>	<b>309.05</b>	<b>-16.2</b>
Dépôts transférables	705.12	702.65	734.85	759.02	791.80	12.3
<b>M1</b>	<b>1,073.74</b>	<b>1,055.11</b>	<b>1,047.67</b>	<b>1,085.57</b>	<b>1,100.85</b>	<b>2.5</b>
Autres dépôts inclus dans la masse monétaire (1)	877.91	903.46	941.99	927.24	945.28	7.7
<b>MASSE MONETAIRE (M2)</b>	<b>1,951.65</b>	<b>1,958.57</b>	<b>1,989.66</b>	<b>2,012.81</b>	<b>2,046.13</b>	<b>4.8</b>
<b>CONTREPARTIES DE LA MASSE MONETAIRE</b>						
<b>Actifs extérieurs nets</b>	<b>780.92</b>	<b>793.92</b>	<b>856.16</b>	<b>975.52</b>	<b>1,037.15</b>	<b>32.8</b>
BCEAO	178.52	33.27	-25.53	70.47	135.89	-23.9
Banques	602.40	760.65	881.69	905.05	901.26	49.6
<b>Créances intérieures</b>	<b>1,410.48</b>	<b>1,364.76</b>	<b>1,366.91</b>	<b>1,319.55</b>	<b>1,244.16</b>	<b>-11.8</b>
Créances nettes sur l'Administration Centrale	113.50	44.85	67.41	14.07	-56.42	-149.7
BCEAO	-3.59	-76.96	-74.68	-43.47	-97.74	2624.3
Banques	117.09	121.81	142.09	57.54	41.31	-64.7
Créances sur les autres secteurs	1,296.98	1,319.91	1,299.50	1,305.48	1,300.58	0.3
BCEAO	2.87	2.95	3.03	2.91	2.85	-0.6
Banques	1,294.11	1,316.96	1,296.47	1,302.57	1,297.74	0.3
<b>Passifs à caractère non monétaire (2)</b>	<b>229.44</b>	<b>237.34</b>	<b>249.65</b>	<b>263.51</b>	<b>273.26</b>	<b>19.1</b>
<b>Autres postes nets (3)</b>	<b>10.30</b>	<b>-37.22</b>	<b>-16.23</b>	<b>18.74</b>	<b>-38.08</b>	
<b>TOTAL DES CONTREPARTIES DE M2 (4)</b>	<b>1,951.65</b>	<b>1,958.57</b>	<b>1,989.66</b>	<b>2,012.81</b>	<b>2,046.13</b>	<b>4.8</b>

Source : BCEAO.

- (1) Dépôts à terme et comptes d'épargne à régime spéciale ouverts auprès des banques, dépôts rémunérés ouverts dans livres de la Banque Centrale  
(2) Composés des actions et autres participations dans les institutions de dépôts et de leurs engagements non monétaires envers les autres secteurs.  
(3) Composé des ajustements de consolidation et de la balance nette des actifs non classifiés notamment les éléments divers et les actifs non financiers  
(4) Total des contreparties = Actifs extérieurs nets + Créances intérieures - Passifs à caractère non monétaire - Autres postes nets

**Tableau 2.9 UEMOA- Situation monétaire intégrée**
**(Encours en fin de période, en milliards de FCFA, sauf indication contraire)**

	1T2020	2T2020	3T2020	4T2020	1T2021	1T21/1T20 (en %)
<b>MONNAIE AU SENS LARGE</b>						
<b>Circulation fiduciaire</b>	<b>7,148.41</b>	<b>7,273.34</b>	<b>7,223.98</b>	<b>8,326.19</b>	<b>8,705.34</b>	<b>21.8</b>
Dépôts transférables	13,334.72	14,212.68	14,493.58	16,041.27	16,915.36	26.9
<b>M1</b>	<b>20,483.12</b>	<b>21,486.02</b>	<b>21,717.56</b>	<b>24,367.46</b>	<b>25,620.70</b>	<b>25.1</b>
Autres dépôts inclus dans la masse monétaire (1)	10,458.30	10,677.38	10,899.73	11,288.92	11,983.76	14.6
<b>MASSE MONETAIRE (M2)</b>	<b>30,941.43</b>	<b>32,163.40</b>	<b>32,617.28</b>	<b>35,656.38</b>	<b>37,604.46</b>	<b>21.5</b>
<b>CONTREPARTIES DE LA MASSE MONETAIRE</b>						
<b>Actifs extérieurs nets</b>	<b>6,653.94</b>	<b>6,410.95</b>	<b>6,042.71</b>	<b>7,137.46</b>	<b>8,962.68</b>	<b>34.7</b>
BCEAO	7,712.18	7,410.37	7,124.99	8,071.69	9,849.55	27.7
Banques	-1,058.24	-999.42	-1,082.28	-934.23	-886.87	-16.2
<b>Créances intérieures</b>	<b>32,475.29</b>	<b>34,125.86</b>	<b>34,837.89</b>	<b>36,980.52</b>	<b>37,830.28</b>	<b>16.5</b>
Créances nettes sur l'Administration Centrale	9,302.60	10,779.11	11,499.60	12,343.68	13,143.90	41.3
BCEAO	112.62	-156.37	290.76	1,102.32	828.79	635.9
Banques	9,189.99	10,935.47	11,208.84	11,241.36	12,315.10	34.0
Créances sur les autres secteurs	23,172.69	23,346.75	23,338.30	24,636.84	24,686.38	6.5
BCEAO	488.81	495.62	497.23	556.09	550.65	12.7
Banques	22,683.88	22,851.14	22,841.07	24,080.76	24,135.74	6.4
<b>Passifs à caractère non monétaire (2)</b>	<b>8,544.83</b>	<b>8,535.51</b>	<b>8,895.07</b>	<b>9,186.35</b>	<b>9,570.05</b>	<b>12.0</b>
<b>Autres postes nets (3)</b>	<b>-357.02</b>	<b>-162.10</b>	<b>-631.75</b>	<b>-724.75</b>	<b>-381.55</b>	
<b>TOTAL DES CONTREPARTIES DE M2 (4)</b>	<b>30,941.43</b>	<b>32,163.40</b>	<b>32,617.28</b>	<b>35,656.38</b>	<b>37,604.46</b>	<b>21.5</b>

Source : BCEAO.

(1) Dépôts à terme et comptes d'épargne à régime spéciale ouverts auprès des banques, dépôts rémunérés ouverts dans livres de la Banque Centrale

(2) Composés des actions et autres participations dans les institutions de dépôts et de leurs engagements non monétaires envers les autres secteurs.

(3) Composé des ajustements de consolidation et de la balance nette des actifs non classifiés notamment les éléments divers et les actifs non financiers

(4) Total des contreparties = Actifs extérieurs nets + Créances intérieures - Passifs à caractère non monétaire - Autres postes nets

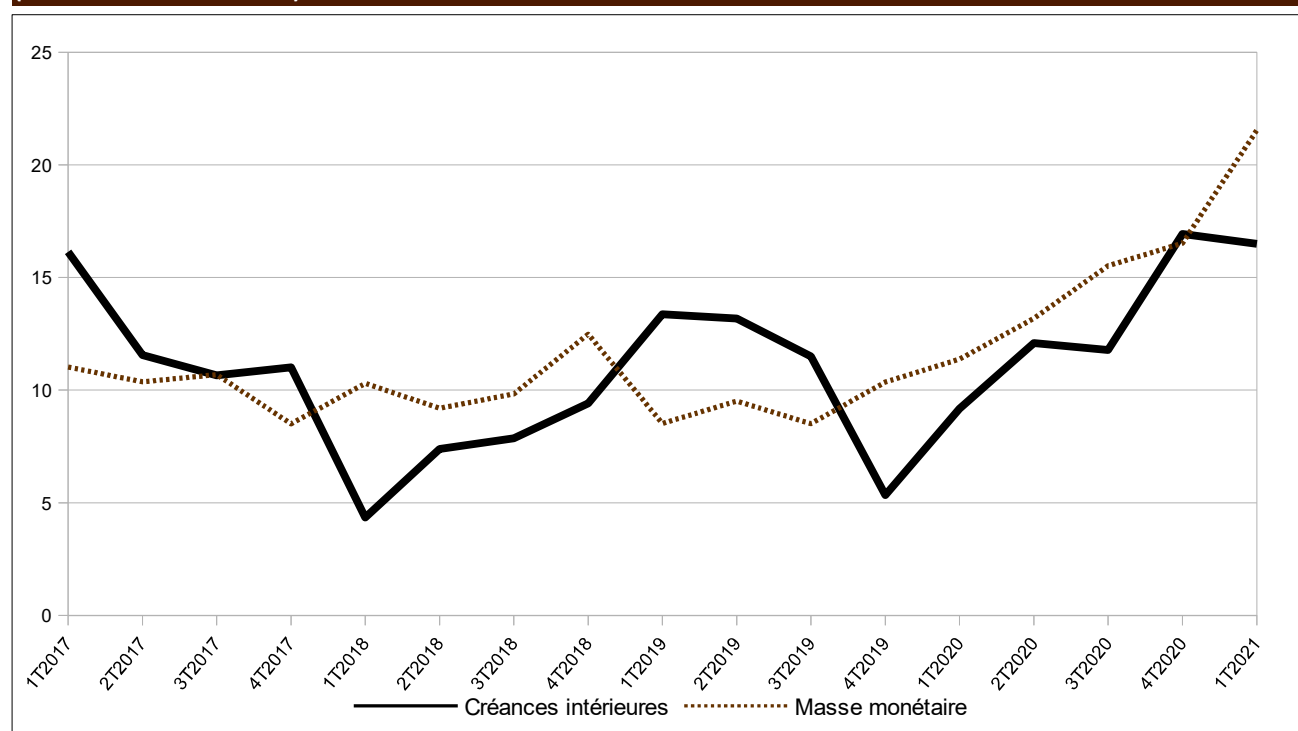
**Graphique 2.1 Evolution de la masse monétaire et des créances intérieures dans l'UEMOA**
**(Glissements annuels en %)**

Source : BCEAO.

### 3. CONDITIONS DE BANQUE

**Tableau 3.1 Taux d'intérêt débiteurs des crédits bancaires**  
(valeur moyenne sur la période en pourcentage)

	Bénin	Burkina	Côte d'Ivoire	Guinée- Bissau	Mali	Niger	Sénégal	Togo	UEMOA
2018	7.78	7.44	6.33	9.23	7.86	9.23	5.89	8.16	6.79
2019	7.31	7.27	6.34	8.48	7.69	9.39	5.81	7.69	6.68
2020	7.16	6.86	6.47	8.42	7.85	8.48	5.78	7.58	6.62
2020 T1	7.57	6.54	6.43	8.02	8.10	8.99	5.89	7.68	6.63
T2	7.11	6.97	6.38	8.80	7.51	8.25	5.96	7.45	6.60
T3	7.55	6.25	6.80	8.88	8.35	8.93	5.57	7.73	6.72
T4	6.66	6.91	6.09	7.59	7.49	8.03	5.88	7.55	6.58
2021 T1	6.34	6.45	6.06	8.27	7.56	7.80	6.05	7.30	6.42
<i>Variation par rapport au trimestre précédent (en point de pourcentage)</i>									
2021 T1	-0.32	-0.47	-0.03	0.68	0.07	-0.23	0.17	-0.25	-0.16
<i>Variation par rapport au même trimestre de l'année précédente (en point de pourcentage)</i>									
2021 T1	-1.23	-0.10	-0.37	0.25	-0.54	-1.19	0.16	-0.39	-0.21

Source : BCEAO.

**Tableau 3.2 Taux d'intérêt moyens sur les nouveaux dépôts bancaires**  
(valeur moyenne sur la période en pourcentage)

	Bénin	Burkina	Côte d'Ivoire	Guinée- Bissau	Mali	Niger	Sénégal	Togo	UEMOA
2018	5.76	5.70	4.98	4.62	4.92	5.70	5.46	5.69	5.41
2019	5.35	5.87	4.82	4.61	5.00	5.82	5.39	5.57	5.34
2020	5.54	5.63	4.61	4.59	4.73	5.66	4.64	5.63	5.10
2020 T1	5.70	6.01	4.89	3.65	4.94	5.71	4.87	5.63	5.43
T2	5.55	5.87	4.63	5.45	5.00	5.57	4.63	5.61	5.12
T3	5.22	5.20	4.62	5.10	4.04	6.02	4.45	5.61	4.86
T4	5.61	5.93	4.59	3.76	4.82	5.18	4.75	5.62	4.90
2021 T1	5.49	5.70	4.70	4.46	5.08	5.42	4.78	5.73	5.15
<i>Variation par rapport au trimestre précédent (en point de pourcentage)</i>									
2021 T1	-0.12	-0.22	0.12	0.70	0.26	0.25	0.02	0.11	0.25
<i>Variation par rapport au même trimestre de l'année précédente (en point de pourcentage)</i>									
2021 T1	-0.21	-0.31	-0.18	0.81	0.15	-0.28	-0.09	0.09	-0.28

Source : BCEAO.

**Graphique 3.1 Evolution des conditions de banque dans l'UEMOA**  
(en pourcentage)

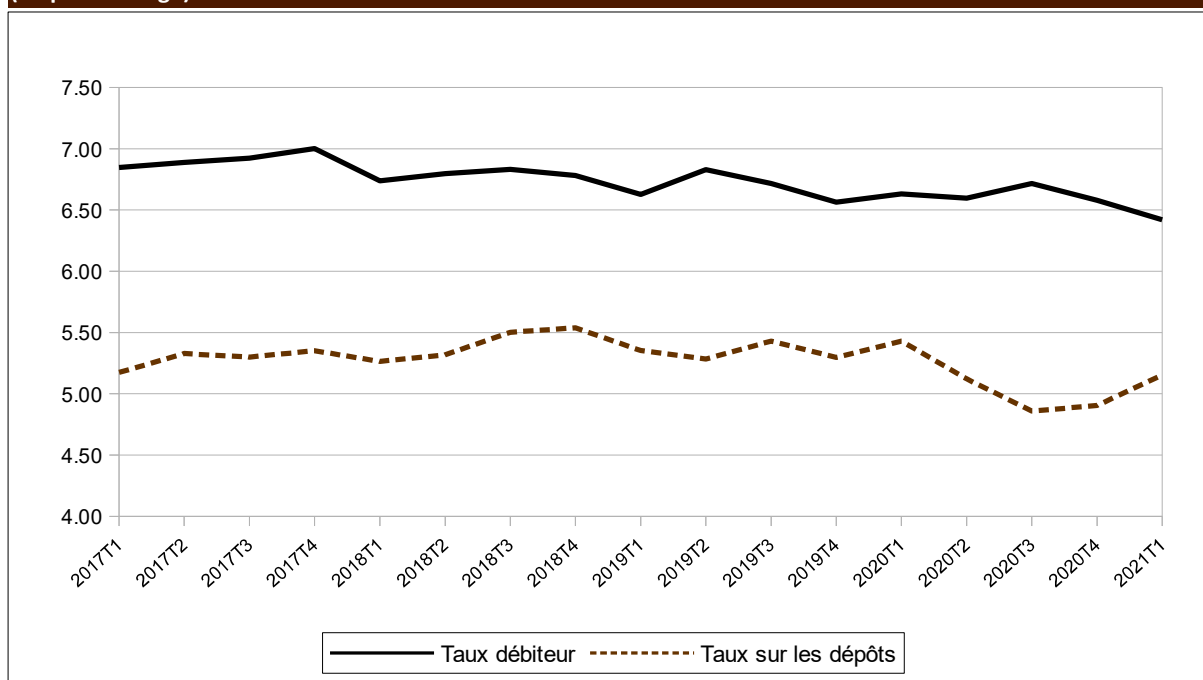

Source : BCEAO.

**Tableau 3.3 UEMOA - Taux d'intérêt débiteurs des crédits bancaires par catégorie de clientèle  
(valeur moyenne sur la période en pourcentage)**

		Etat et organismes assimilés	Particuliers	Clientèle financière	Sociétés d'Etat et établissements publics à caractère industriel et commercial	Assurances et Caisses de retraite	Entreprises privées du secteur productif
2018		5.77	7.92	7.49	6.03	7.70	6.57
2019		6.00	7.63	7.42	5.36	7.61	6.39
2020		5.90	7.29	7.32	5.42	7.22	6.31
2020	T1	6.27	7.69	7.78	4.06	7.16	6.30
	T2	5.21	7.20	6.50	6.42	7.33	6.30
	T3	6.09	7.23	6.14	6.61	7.71	6.31
	T4	5.90	7.42	8.39	5.98	7.31	6.32
2021	T1	4.46	6.96	7.75	5.78	6.34	6.31
<i>Variation par rapport au trimestre précédent (en point de pourcentage)</i>							
2021	T1	-1.44	-0.46	-0.64	-0.20	-0.97	-0.01
<i>Variation par rapport au même trimestre de l'année précédente (en point de pourcentage)</i>							
2021	T1	-1.81	-0.73	-0.03	1.72	-0.82	0.00

Source : BCEAO.

**Tableau 3.4 UEMOA - Taux d'intérêt débiteurs des crédits bancaires par objet économique  
(valeur moyenne sur la période en pourcentage)**

		Habitation	Exportation	Équipement	Consommation	Trésorerie	Autres
2018		7.59	7.02	7.76	8.06	6.31	7.10
2019		7.37	6.84	7.39	7.66	6.23	7.04
2020		7.15	8.03	7.45	7.22	6.18	6.82
2020	T1	8.15	6.72	7.51	7.56	6.10	7.12
	T2	7.43	8.08	7.41	7.15	6.09	7.18
	T3	7.01	9.11	7.79	7.11	6.37	6.24
	T4	7.09	8.32	7.31	7.32	6.10	6.95
2021	T1	7.34	6.96	6.56	6.46	6.25	6.30
<i>Variation par rapport au trimestre précédent (en point de pourcentage)</i>							
2021	T1	0.25	-1.37	-0.75	-0.86	0.15	-0.65
<i>Variation par rapport au même trimestre de l'année précédente (en point de pourcentage)</i>							
2021	T1	-0.81	0.24	-0.94	-1.10	0.15	-0.82

Source : BCEAO.

#### 4. FINANCES PUBLIQUES

**Tableau 4.1 UEMOA- Tableaux des opérations financières de l'Etat**  
(valeur en fin de période en milliards de FCFA)

	Recettes et dons		Dépenses					Solde	
	Recettes	Dons	Dépenses et prêt nets	Dépenses courantes	Dépenses en capital	Autres dépenses	prêts nets	Solde global base engagement (y compris dons)	Solde global base caisse (y compris dons)
2017	11,741.8	1,376.8	15,897.8	10,128.4	5,586.7	189.7	-7.0	-2,779.1	-2,862.3
2018	12,225.7	1,447.0	16,430.8	10,491.8	5,454.9	498.7	-14.5	-2,758.1	-2,923.4
2019	13,919.1	1,583.6	17,565.8	11,580.3	5,281.0	737.9	-33.4	-2,063.1	-2,283.4
2020	14,051.1	1,772.8	21,001.4	13,395.0	6,700.3	873.5	31.4	-5,177.5	-4,976.8
2019 T4	13,919.1	1,583.6	17,565.8	11,580.3	5,281.0	737.9	-33.4	-2,063.1	-2,283.4
2020 T1	3,174.8	112.3	4,312.7	3,071.1	980.4	261.0	0.3	-1,025.7	-1,031.8
T2	6,566.5	412.9	9,438.8	6,383.4	2,644.1	409.7	1.7	-2,459.4	-2,506.8
T3	9,801.6	1,201.8	15,391.8	10,002.6	4,910.2	486.2	-7.1	-4,388.4	-4,327.4
T4	14,051.1	1,772.8	21,001.4	13,395.0	6,700.3	873.5	31.4	-5,177.5	-4,976.8

Sources : Services officiels et BCEAO.

**Tableau 4.2 BENIN - Tableaux des opérations financières de l'Etat**  
(valeur en fin de période en milliards de FCFA)

	Recettes et dons		Dépenses					Solde	
	Recettes	Dons	Dépenses et prêt nets	Dépenses courantes	Dépenses en capital	Autres dépenses	prêts nets	Solde global base engagement (y compris dons)	Solde global base caisse (y compris dons)
2017	944.4	57.3	1,318.1	820.2	491.5	0.0	6.4	-316.5	-307.1
2018	1,028.5	47.2	1,305.9	857.8	445.6	0.0	2.5	-230.2	-230.6
2019	1,088.0	97.7	1,227.3	900.8	330.4	0.0	-3.9	-41.6	-48.9
2020	1,142.1	154.2	1,719.9	1,095.6	622.4	0.0	1.8	-423.6	-374.9
2019 T4	1,088.0	97.7	1,227.3	900.8	330.4	0.0	-3.9	-41.6	-48.9
2020 T1	263.1	3.4	395.8	256.3	137.6	0.0	1.9	-129.2	-129.2
T2	521.2	38.6	763.7	509.5	254.0	0.0	0.2	-203.9	-185.6
T3	776.3	71.6	1,236.0	796.1	439.8	0.0	0.2	-388.1	-366.1
T4	1,142.1	154.2	1,719.9	1,095.6	622.4	0.0	1.8	-423.6	-374.9

Sources : Services officiels et BCEAO.

**Tableau 4.3 BURKINA - Tableaux des opérations financières de l'Etat**  
(valeur en fin de période en milliards de FCFA)

	Recettes et dons		Dépenses					Solde	
	Recettes	Dons	Dépenses et prêt nets	Dépenses courantes	Dépenses en capital	Autres dépenses	prêts nets	Solde global base engagement (y compris dons)	Solde global base caisse (y compris dons)
2017	1,389.3	194.3	2,146.5	1,318.7	831.3	0.0	-3.5	-562.9	-516.7
2018	1,530.9	215.1	2,127.6	1,383.4	754.3	0.0	-10.1	-381.7	-456.4
2019	1,747.7	134.3	2,177.4	1,644.5	556.8	0.0	-23.8	-295.5	-298.0
2020	1,659.4	316.0	2,500.0	1,724.3	780.0	0.0	-4.4	-524.6	-532.8
2019 T4	1,747.7	134.3	2,177.4	1,644.5	556.8	0.0	-23.8	-295.5	-298.0
2020 T1	412.5	45.4	558.2	384.5	173.6	0.0	0.1	-100.3	-128.9
T2	816.0	63.7	1,198.9	871.4	323.7	0.0	3.8	-319.2	-313.6
T3	1,214.2	207.1	1,920.2	1,343.6	573.9	0.0	2.7	-498.8	-434.3
T4	1,659.4	316.0	2,500.0	1,724.3	780.0	0.0	-4.4	-524.6	-532.8

Sources : Services officiels et BCEAO.

**Tableau 4.4 COTE D'IVOIRE- Tableaux des opérations financières de l'Etat**  
(valeur en fin de période en milliards de FCFA)

		Recettes et dons		Dépenses				Solde		
		Recettes	Dons	Dépenses et prêt nets	Dépenses courantes	Dépenses en capital	Autres dépenses	prêts nets	Solde global base engagement (y compris dons)	Solde global base caisse (y compris dons)
2017		4,244.7	266.1	0.0	0.0	0.0	0.0	0.0	-1,264.6	-1,340.7
2018		4,517.9	246.2	0.0	0.0	0.0	0.0	302.4	-1,190.4	-1,243.5
2019		4,883.5	274.9	0.0	0.0	0.0	0.0	294.8	-1,060.4	-1,071.5
2020		5,095.9	193.3	0.0	0.0	0.0	0.0	392.2	-2,159.1	-2,159.1
2019	T4	4,883.5	274.9	0.0	0.0	0.0	0.0	294.8	-1,060.4	-1,071.5
2020	T1	1,194.7	3.2	1,334.5	922.5	267.3	144.7	0.0	-136.5	-127.3
	T2	2,283.2	91.9	3,200.6	2,217.8	792.3	190.5	0.0	-825.5	-831.8
	T3	3,563.4	110.6	5,045.9	3,472.4	1,346.1	227.3	0.0	-1,371.8	-1,385.6
	T4	5,095.9	193.3	0.0	0.0	0.0	0.0	392.2	-2,159.1	-2,159.1

Sources : Services officiels et BCEAO.

**Tableau 4.5 GUINEE-BISSAU- Tableaux des opérations financières de l'Etat**  
(valeur en fin de période en milliards de FCFA)

		Recettes et dons		Dépenses				Solde		
		Recettes	Dons	Dépenses et prêt nets	Dépenses courantes	Dépenses en capital	Autres dépenses	prêts nets	Solde global base engagement (y compris dons)	Solde global base caisse (y compris dons)
2017		100.8	42.8	155.4	100.4	55.0	0.0	0.0	-11.7	6.9
2018		98.3	30.3	166.2	105.5	60.7	0.0	0.0	-37.6	-37.2
2019		105.6	24.5	161.8	123.6	38.2	0.0	0.0	-31.7	-32.3
2020		99.8	33.0	213.8	147.8	66.0	0.0	0.0	-81.1	-94.5
2019	T4	105.6	24.5	161.8	123.6	38.2	0.0	0.0	-31.7	-32.3
2020	T1	15.2	10.0	39.1	27.1	12.0	0.0	0.0	-13.8	-26.8
	T2	45.0	13.5	87.4	60.7	24.6	2.1	0.0	-28.9	-37.1
	T3	67.8	22.5	134.9	88.0	46.9	0.0	0.0	-44.6	-45.5
	T4	99.8	33.0	213.8	147.8	66.0	0.0	0.0	-81.1	-94.5

Sources : Services officiels et BCEAO.

**Tableau 4.6 MALI- Tableaux des opérations financières de l'Etat**  
(valeur en fin de période en milliards de FCFA)

		Recettes et dons		Dépenses				Solde		
		Recettes	Dons	Dépenses et prêt nets	Dépenses courantes	Dépenses en capital	Autres dépenses	prêts nets	Solde global base engagement (y compris dons)	Solde global base caisse (y compris dons)
2017		1,645.6	144.2	2,045.1	1,105.1	784.5	165.5	-10.0	-255.3	-232.4
2018		1,358.8	117.1	1,925.5	1,140.5	614.7	177.3	-6.9	-449.6	-368.1
2019		1,982.0	191.3	2,343.9	1,280.6	658.0	411.1	-5.8	-170.6	-260.6
2020		1,958.8	113.4	2,625.3	1,569.7	613.8	448.8	-7.0	-553.1	-402.0
2019	T4	1,982.0	191.3	2,343.9	1,280.6	658.0	411.1	-5.8	-170.6	-260.6
2020	T1	435.3	4.8	455.9	283.0	58.3	116.3	-1.7	-15.8	38.5
	T2	899.0	32.8	1,022.6	645.1	163.2	216.6	-2.3	-90.8	-119.2
	T3	1,270.7	307.0	2,065.6	1,139.3	673.8	258.8	-6.3	-488.0	-488.0
	T4	1,958.8	113.4	2,625.3	1,569.7	613.8	448.8	-7.0	-553.1	-402.0

Sources : Services officiels et BCEAO.

**Tableau 4.7 NIGER- Tableaux des opérations financières de l'Etat**  
(valeur en fin de période en milliards de FCFA)

	Recettes et dons		Dépenses					Solde	
	Recettes	Dons	Dépenses et prêt nets	Dépenses courantes	Dépenses en capital	Autres dépenses	prêts nets	Solde global base engagement (y compris dons)	Solde global base caisse (y compris dons)
2017	680.8	319.1	1,266.9	642.6	600.1	24.2	0.0	-267.0	-320.7
2018	862.3	428.9	1,505.4	688.0	798.3	19.1	0.0	-214.2	-268.5
2019	848.5	514.0	1,631.8	691.4	908.4	32.0	0.0	-269.3	-272.2
2020	852.4	536.0	1,810.5	779.6	956.2	32.4	41.1	-422.2	-399.2
2019 T4	848.5	514.0	1,631.8	691.4	908.4	32.0	0.0	-269.3	-272.2
2020 T1	195.8	3.1	279.8	184.1	95.7	0.0	0.0	-80.9	-115.2
T2	424.4	51.3	575.0	361.4	213.1	0.5	0.0	-99.3	-130.9
T3	633.3	317.7	1,101.0	565.8	535.2	0.0	0.0	-150.0	-168.3
T4	852.4	536.0	1,810.5	779.6	956.2	32.4	41.1	-422.2	-399.2

Sources : Services officiels et BCEAO.

**Tableau 4.8 SENEGAL- Tableaux des opérations financières de l'Etat**  
(valeur en fin de période en milliards de FCFA)

	Recettes et dons		Dépenses					Solde	
	Recettes	Dons	Dépenses et prêt nets	Dépenses courantes	Dépenses en capital	Autres dépenses	prêts nets	Solde global base engagement (y compris dons)	Solde global base caisse (y compris dons)
2017	2,112.1	264.5	2,738.8	1,661.8	1,077.1	0.0	0.0	-362.2	-362.2
2018	2,169.0	256.4	2,902.9	1,870.7	1,032.3	0.0	0.0	-477.5	-477.5
2019	2,564.5	224.6	3,326.2	2,165.9	1,160.2	0.0	0.0	-537.1	-537.1
2020	2,518.2	324.5	3,745.7	2,428.1	1,317.6	0.0	0.0	-902.9	-902.9
2019 T4	2,564.5	224.6	3,326.2	2,165.9	1,160.2	0.0	0.0	-537.1	-537.1
2020 T1	511.4	35.6	1,027.6	831.9	195.7	0.0	0.0	-480.6	-480.6
T2	1,245.4	102.6	2,136.5	1,350.2	786.3	0.0	0.0	-788.6	-788.6
T3	1,757.8	122.7	3,107.3	1,966.4	1,140.9	0.0	0.0	-1,226.8	-1,226.8
T4	2,518.2	324.5	3,745.7	2,428.1	1,317.6	0.0	0.0	-902.9	-902.9

Sources : Services officiels et BCEAO.

**Tableau 4.9 TOGO- Tableaux des opérations financières de l'Etat**  
(valeur en fin de période en milliards de FCFA)

	Recettes et dons		Dépenses					Solde	
	Recettes	Dons	Dépenses et prêt nets	Dépenses courantes	Dépenses en capital	Autres dépenses	prêts nets	Solde global base engagement (y compris dons)	Solde global base caisse (y compris dons)
2017	624.1	88.5	717.7	543.2	174.5	0.0	0.1	-5.1	-55.6
2018	660.0	105.9	788.9	587.3	201.7	0.0	0.0	-23.0	-87.8
2019	699.3	122.4	753.6	623.7	129.7	0.0	0.1	68.1	-37.5
2020	724.6	102.5	1,131.3	737.2	394.2	0.0	-0.1	-304.2	-304.6
2019 T4	699.3	122.4	753.6	623.7	129.7	0.0	0.1	68.1	-37.5
2020 T1	146.7	6.8	222.0	181.8	40.2	0.0	0.0	-68.5	-62.3
T2	332.4	18.6	454.2	367.2	87.0	0.0	0.0	-103.2	-100.0
T3	518.1	42.6	780.9	631.0	153.5	0.1	-3.7	-220.2	-212.9
T4	724.6	102.5	1,131.3	737.2	394.2	0.0	-0.1	-304.2	-304.6

Sources : Services officiels et BCEAO.



## 5. BONS DU TRESOR ET OBLIGATIONS

**Tableau 5.1 Taux des Bons du Trésor et des obligations par appel public à l'épargne  
(Taux en pourcentage, variations en points de pourcentage)**

		Bons du Trésor		Obligations par appels public à l'épargne	
		Taux (*)	Variation	Taux (*)	Variation
2020	T1	4.49	-0.59	6.05	0.04
	T2	3.61	-0.88	6.06	0.01
	T3	3.14	-0.48	5.96	-0.10
	T4	3.58	0.44	6.14	0.17
2021	T1	3.63	0.05	5.96	-0.18

Source : BCEAO.

(\*) : Taux moyen pondéré des titres émis au cours du trimestre, toutes échéances confondues.

**Tableau 5.2 Emission de Bons du Trésor  
(Titres émis au cours du trimestre sous revue)**

	Emetteur	Montant (Millions de FCFA)	Durée	Echéance finale	Taux d'intérêt
Jan 7, 2021	- Bons du Trésor du Burkina	32,980	12 mois	01/05/22	4.33%
Jan 11, 2021	- Bons du Trésor du Togo	27,500	6 mois	07/11/21	4.08%
Jan 13, 2021	- Bons du Trésor de Côte d'Ivoire (C)	30,500	12 mois	01/11/22	4.37%
Jan 14, 2021	- Bons du Trésor du Mali	27,500	6 mois	07/14/21	4.06%
Jan 20, 2021	- Bons du Trésor de Côte d'Ivoire (C)	33,000	6 mois	07/20/21	2.99%
Feb 3, 2021	- Bons du Trésor de Côte d'Ivoire (C)	25,000	6 mois	08/03/21	2.96%
Feb 10, 2021	- Bons du Trésor de Côte d'Ivoire (C)	41,800	12 mois	02/08/22	4.21%
Feb 10, 2021	- Bons du Trésor de Côte d'Ivoire (C)	29,700	6 mois	08/10/21	2.97%
Feb 11, 2021	- Bons du Trésor du Mali	27,500	12 mois	02/09/22	4.41%
Feb 12, 2021	- Bons du Trésor du Niger	33,000	12 mois	02/10/22	4.44%
Feb 17, 2021	- Bons du Trésor de Côte d'Ivoire (C)	33,000	3 mois	05/18/21	2.68%
Feb 18, 2021	- Bons du Trésor du Burkina	33,000	6 mois	08/18/21	3.90%
Feb 24, 2021	- Bons du Trésor de Côte d'Ivoire (C)	32,700	6 mois	08/24/21	2.67%
Mar 3, 2021	- Bons du Trésor de Côte d'Ivoire (C)	16,600	6 mois	08/31/21	2.71%
Mar 11, 2021	- Bons du Trésor du Mali	27,500	12 mois	03/09/22	4.30%
Mar 17, 2021	- Bons du Trésor de Côte d'Ivoire (C)	22,900	3 mois	06/15/21	2.63%
Mar 25, 2021	- Bons du Trésor du Burkina	33,000	12 mois	03/23/22	4.13%
Mar 31, 2021	- Bons du Trésor de Côte d'Ivoire (C)	28,000	6 mois	09/28/21	2.61%
	<b>TOTAL</b>	<b>535,180</b>			

Source : BCEAO.

## 6. BOURSES DES VALEURS

**Tableau 6.1 Indices de la Bourse Régionale des Valeurs Mobilières (BRVM)**  
(Indices en points : valeur en fin de période)

		BRVM 10		BRVM Composite	
		Niveau	variation en %	Niveau	variation en %
2020	mars	125.9	-7.3	134.7	-7.8
	avr.	130.8	3.9	136.8	1.6
	mai	128.3	-2.0	135.0	-1.3
	juin	126.1	-1.7	135.9	0.6
	juil.	118.7	-5.9	128.6	-5.3
	août	122.6	3.2	130.6	1.5
	sept.	117.5	-4.2	126.3	-3.3
	oct.	117.3	-0.2	128.2	1.5
	nov.	115.6	-1.4	130.9	2.1
	déc.	130.9	13.2	145.4	11.1
2021	janv.	113.8	-13.1	133.8	-7.9
	févr.	122.7	7.8	138.7	3.6
	mars	123.4	0.6	140.8	1.5
<i>Variation en fin du trimestre sous revue par rapport au trimestre précédent (en %)</i>					
2021	T1	-5.7	-	-3.1	-
<i>Variation en fin du trimestre sous revue par rapport au même trimestre de l'année précédente (en %)</i>					
2021	T1	-2.0	-	4.6	-

Source : BRVM.

**Graphique 6.1 Indice BRVM 10 et BRVM composite**  
(Indices en points : valeur en fin de période)

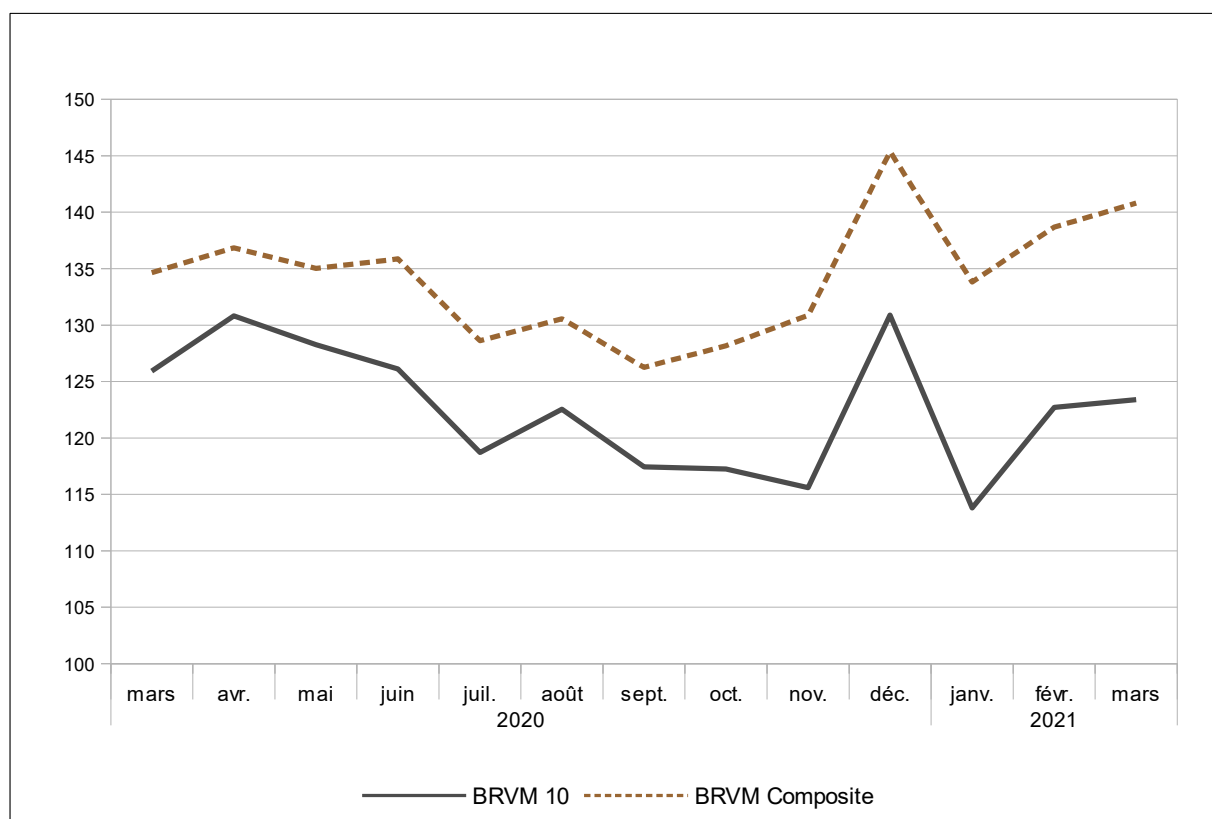

Source : BRVM.

**Tableau 6.2 Indices de la Bourse Régionale des Valeurs Mobilières (BRVM)**  
(Valeur en FCFA, volume en nombre de titres, sauf indications contraires)

		Capitalisation boursière		Volume des transactions	Valeur des transactions	
		Niveau en fin de période	variation en %	Total sur la période	Total sur la période	
2020	T1	4,045,799,000,000	-6.9	28,674,046	36,809,841,021	
	T2	4,081,994,828,131	0.6	5,334,168	20,999,161,778	
	T3	3,793,440,000,000	-3.3	12,655,229	70,950,000,000	
	T4	4,367,676,058,891	11.1	17,330,343	88,355,573,594	
2021	T1	4,237,492,087,586	1.5	9,813,554	50,162,609,621	
2020	mars	4,045,799,000,000	-6.9	4,305,088	9,431,282,000	
	avr.	4,111,616,073,246	1.6	2,154,505	9,186,926,234	
	mai	4,057,147,632,316	-1.3	1,479,379	4,351,655,234	
	juin	4,081,994,828,131	0.6	1,700,284	7,460,580,310	
	juil.	3,864,300,000,000	-5.3	1,505,676	5,660,000,000	
	août	3,923,170,000,000	1.5	4,320,428	19,200,000,000	
	sept.	3,793,440,000,000	-3.3	6,829,125	46,090,000,000	
	oct.	3,851,375,374,826	1.5	3,871,124	26,755,925,285	
	nov.	3,931,699,317,361	2.1	5,234,305	17,717,268,069	
	déc.	4,367,676,058,891	11.1	8,224,914	43,882,380,240	
	2021	janv.	4,020,831,121,151	-7.9	3,410,838	9,277,361,280
		févr.	4,173,472,738,476	3.8	3,406,167	23,686,832,704
mars		4,237,492,087,586	1.5	2,996,549	17,198,415,637	
<i>Variation par rapport au trimestre précédent (en %)</i>						
2021	T1	-3.0		-43.4	-43.2	
<i>Variation par rapport au même trimestre de l'année précédente (en %)</i>						
2021	T1	4.7		-65.8	36.3	

Source : BRVM.

**Graphique 6.2 Volume et valeur des transactions à la BRVM**  
(Valeur en FCFA, volume en nombre de titres )

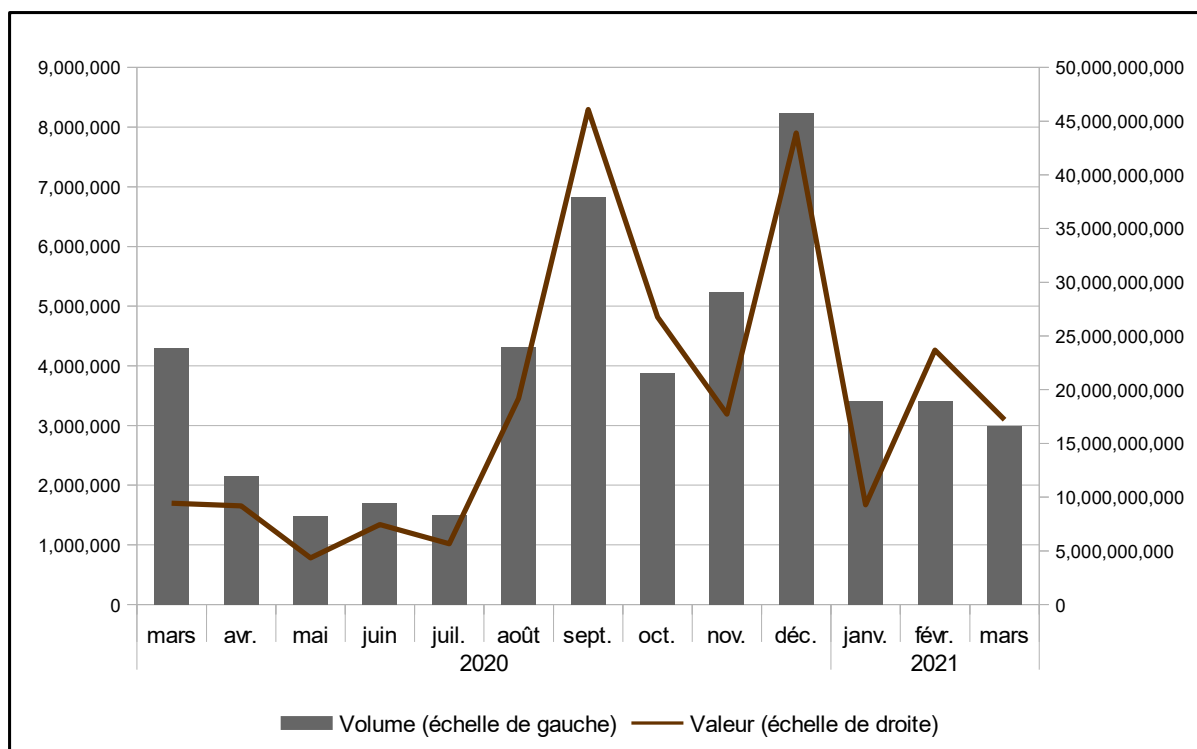

Source : BRVM.

## 7. INDICATEURS CONJONCTURELS D'ACTIVITES

Tableau 7.1 Indice de la production industrielle (données brutes, base 2013)

		Bénin	Burkina	Côte d'Ivoire	Guinée-Bissau	Mali	Niger	Sénégal	Togo	Union
2015	T1	97.7	165.2	111.6	125.9	134.9	87.9	114.4	96.9	118.9
	T2	103.0	89.2	110.2	116.8	78.7	107.2	123.1	100.1	104.3
	T3	94.3	67.2	105.6	117.3	73.7	96.0	108.3	107.6	95.5
	T4	105.0	81.0	114.0	118.4	115.3	122.8	115.2	95.3	109.7
2016	T1	110.5	149.7	107.4	116.0	124.3	97.6	124.2	85.6	113.1
	T2	108.6	77.6	116.2	114.9	81.3	103.8	127.6	104.3	108.9
	T3	93.0	72.1	114.2	125.3	71.4	103.1	125.6	101.8	103.6
	T4	94.3	108.1	111.3	127.0	133.3	110.8	129.2	109.0	114.9
2017	T1	108.7	123.3	119.0	131.0	103.6	99.1	133.7	97.2	117.4
	T2	107.6	106.7	122.0	137.8	108.4	106.4	133.0	101.0	117.2
	T3	97.9	76.4	105.9	130.1	102.4	101.2	129.0	102.0	104.6
	T4	103.7	103.2	113.4	126.1	108.0	112.5	139.9	96.2	113.8
2018	T1	114.5	129.1	125.3	126.0	112.6	81.4	144.1	95.6	121.2
	T2	118.3	105.8	120.7	132.0	113.7	93.9	140.6	85.3	117.9
	T3	103.2	96.6	105.3	148.7	118.8	97.9	139.8	92.4	109.7
	T4	104.1	103.1	123.5	147.9	136.1	98.4	136.6	96.7	119.8
2019	T1	135.0	121.1	129.4	147.6	103.1	93.8	162.1	94.7	125.7
	T2	130.2	97.6	140.0	140.8	109.3	105.7	142.0	83.1	125.5
	T3	132.7	95.4	132.2	119.5	113.7	96.3	143.3	93.6	122.0
	T4	127.9	110.3	135.9	121.2	108.9	110.5	143.9	97.4	126.0
2020	T1	138.9	114.2	145.3	123.0	105.5	96.9	152.1	100.8	130.7
	T2	98.5	99.0	133.6	123.6	112.2	96.7	133.3	93.0	119.0
	T3	133.0	109.2	139.6	127.2	104.3	101.0	136.9	105.1	125.9
	T4	124.8	114.1	151.7	130.5	102.5	99.9	146.6	101.8	131.6
2021	T1	143.1	125.4	155.2	133.1	109.3	103.9	155.8	107.7	138.4
<i>Variation par rapport au trimestre précédent (en %)</i>										
2021	T1	14.7	10.0	2.3	2.0	6.6	4.0	6.3	5.8	5.1
<i>Variation par rapport au même trimestre de l'année précédente (glissement annuel en %)</i>										
2021	T1	3.0	9.9	6.8	8.2	3.7	7.3	2.4	6.8	5.9

Source : BCEAO.

### Graphique 7.1 Evolution de l'indice de la production industrielle dans l'UEMOA

(Glissements annuels en pourcentage)

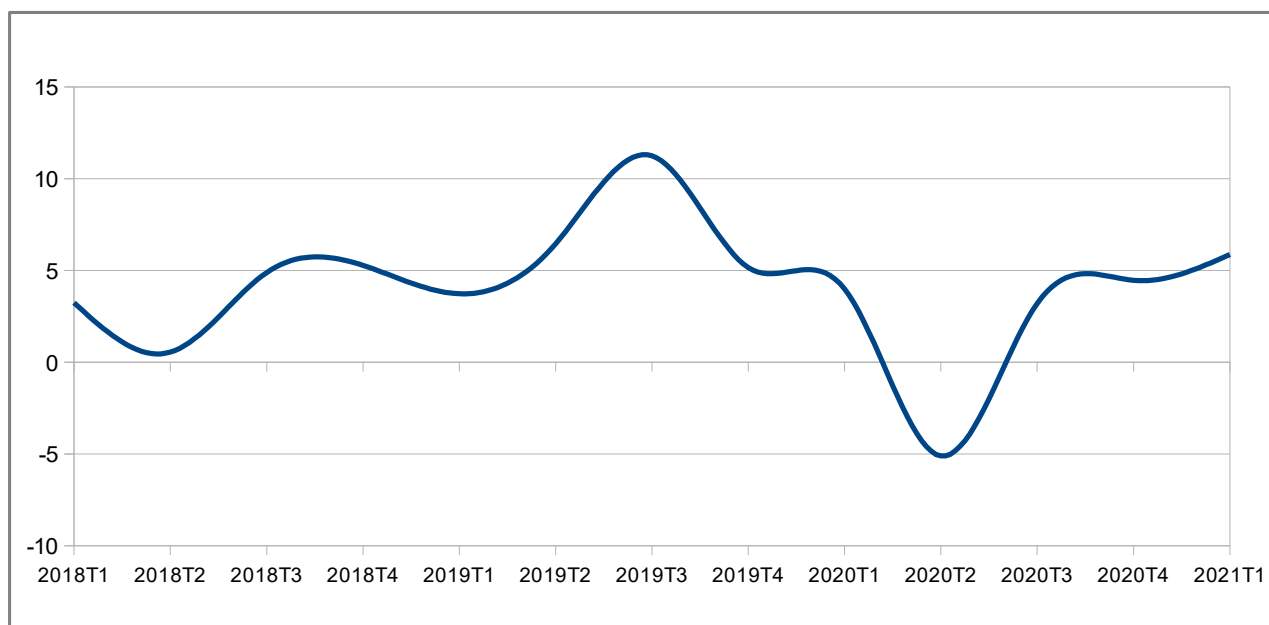

Source : BCEAO.

**Tableau 7.2 Indice du chiffre d'affaires du commerce de détail (données brutes, base 2013)**

		Bénin	Burkina	Côte d'Ivoire	Guinée-Bissau	Mali	Niger	Sénégal	Togo	Union
2015	T1	109.5	92.5	113.0	347.2	104.3	106.4	98.1	94.0	104.3
	T2	131.7	102.3	121.4	347.4	114.0	113.3	105.3	94.4	112.5
	T3	139.8	108.9	120.4	377.1	116.4	110.1	96.9	105.4	113.0
	T4	130.0	113.0	122.7	369.1	126.0	112.5	100.2	104.0	115.9
2016	T1	135.0	92.1	119.1	482.3	104.0	107.9	101.8	99.6	108.3
	T2	111.1	101.1	118.2	432.9	130.8	107.0	101.5	103.3	112.3
	T3	98.1	110.3	114.6	469.8	144.5	111.0	94.7	97.9	112.3
	T4	125.8	123.0	126.8	388.9	148.7	107.1	102.9	99.3	121.2
2017	T1	128.9	94.0	121.3	172.9	144.2	100.7	98.8	99.7	112.9
	T2	139.8	123.7	132.9	247.0	151.2	101.9	97.4	104.8	124.8
	T3	106.5	114.7	130.1	257.5	151.2	108.1	99.9	91.7	120.6
	T4	110.2	118.8	139.1	271.0	173.6	116.5	104.7	105.3	132.1
2018	T1	101.8	111.5	135.8	269.9	156.9	110.3	99.8	110.0	125.2
	T2	138.3	111.6	139.9	268.4	163.6	111.9	101.7	110.7	130.9
	T3	114.1	106.1	143.7	228.4	162.7	108.7	116.5	109.2	131.1
	T4	147.1	113.5	149.3	227.7	172.2	113.2	120.3	114.5	139.4
2019	T1	112.2	121.1	143.0	238.5	162.4	113.1	117.4	103.2	132.5
	T2	127.5	108.7	151.6	239.5	168.1	115.1	118.3	107.8	136.7
	T3	109.0	110.9	146.2	239.7	168.2	116.8	112.8	107.7	132.6
	T4	99.5	121.6	151.9	246.3	174.3	120.2	120.2	113.3	137.8
2020	T1	100.1	118.5	148.9	250.7	152.6	119.9	121.5	118.0	134.3
	T2	78.7	106.0	132.1	260.9	135.0	103.3	94.6	96.3	115.8
	T3	110.6	110.4	143.3	270.0	139.9	120.5	103.0	103.2	126.9
	T4	92.7	121.7	150.0	276.6	147.5	127.2	118.9	109.3	133.4
2021	T1	98.2	125.1	158.9	283.1	149.4	121.2	111.5	114.4	136.9
<i>Variation par rapport au trimestre précédent (en %)</i>										
2021	T1	5.9	2.8	5.9	2.4	1.3	-4.7	-6.3	4.7	2.6
<i>Variation par rapport au même trimestre de l'année précédente (glissement annuel en %)</i>										
2021	T1	-1.8	5.6	6.7	12.9	-2.1	1.1	-8.3	-3.1	1.9

Source : BCEAO.

**Graphique 7.2 Evolution de l'indice du chiffre d'affaires du commerce de détail dans l'UEMOA**

(Glissements annuels en pourcentage)



Source : BCEAO.

**Tableau 7.3 Taux d'utilisation de la capacité de production des entreprises (%)**

		Bénin	Burkina	Côte d'Ivoire	Guinée-Bissau	Mali	Niger	Sénégal	Togo	Union
2015	T1	67.1	76.1	73.7	51.3	45.7	64.7	58.5	60.6	62.2
	T2	72.1	62.1	60.7	57.6	46.0	63.3	57.0	59.0	59.7
	T3	78.3	37.8	65.4	58.3	40.9	64.3	56.7	60.2	57.7
	T4	76.4	29.4	71.2	58.3	59.8	59.3	60.4	60.7	59.4
2016	T1	72.1	65.6	60.4	57.1	95.3	33.9	65.9	44.7	61.9
	T2	55.4	67.3	70.4	41.5	50.4	52.1	60.4	57.0	56.8
	T3	67.2	48.3	68.6	53.0	58.0	50.5	57.5	56.7	57.5
	T4	65.6	52.8	61.4	48.6	60.7	52.0	64.4	56.8	57.8
2017	T1	71.7	79.3	77.6	52.0	53.2	58.2	66.0	60.5	64.8
	T2	58.5	81.0	74.9	46.4	56.9	57.3	65.2	68.1	63.5
	T3	50.3	81.1	69.0	46.4	69.2	55.5	69.6	63.2	63.0
	T4	63.4	76.0	76.1	46.4	57.0	51.2	69.0	60.9	62.50
2018	T1	57.9	72.4	75.2	46.4	83.8	60.0	71.8	68.2	66.96
	T2	57.0	70.4	73.9	48.2	73.3	50.4	70.8	68.6	64.06
	T3	62.3	58.2	63.5	61.1	77.4	52.9	72.7	60.0	63.50
	T4	57.5	31.7	71.5	61.1	75.6	48.8	58.2	64.4	58.58
2019	T1	60.4	72.1	69.4	90.0	86.9	44.8	88.4	76.1	73.50
	T2	60.4	100.5	69.5	90.0	78.1	54.2	91.5	68.1	76.55
	T3	76.3	51.1	67.5	90.0	77.0	50.3	89.0	64.9	70.76
	T4	56.3	32.9	72.3	90.0	80.5	62.6	76.9	67.9	67.43
2020	T1	62.0	70.1	75.3	80.0	70.4	52.0	79.5	70.0	69.91
	T2	66.3	74.0	63.8	70.3	83.4	73.2	67.0	70.4	71.05
	T3	71.3	53.2	68.5	69.2	85.6	71.7	68.2	73.6	70.17
	T4	81.6	66.7	76.2	67.9	75.0	66.5	84.4	76.6	74.34
2020	T1	78.5	61.6	77.1	67.9	72.6	77.4	76.3	74.7	73.26
<i>Variation par rapport au trimestre précédent (en %)</i>										
2021	T1	-3.8	-7.6	1.2	0.0	-3.2	16.4	-9.6	-2.5	-1.5
<i>Variation par rapport au même trimestre de l'année précédente (glissement annuel en %)</i>										
2021	T1	26.6	-12.2	2.4	-15.2	3.2	48.8	-4.0	6.6	4.8

Source : BCEAO

**Graphique 7.3 Evolution du taux d'utilisation de la capacité de production dans l'UEMOA**

(Niveaux des taux en pourcentage)

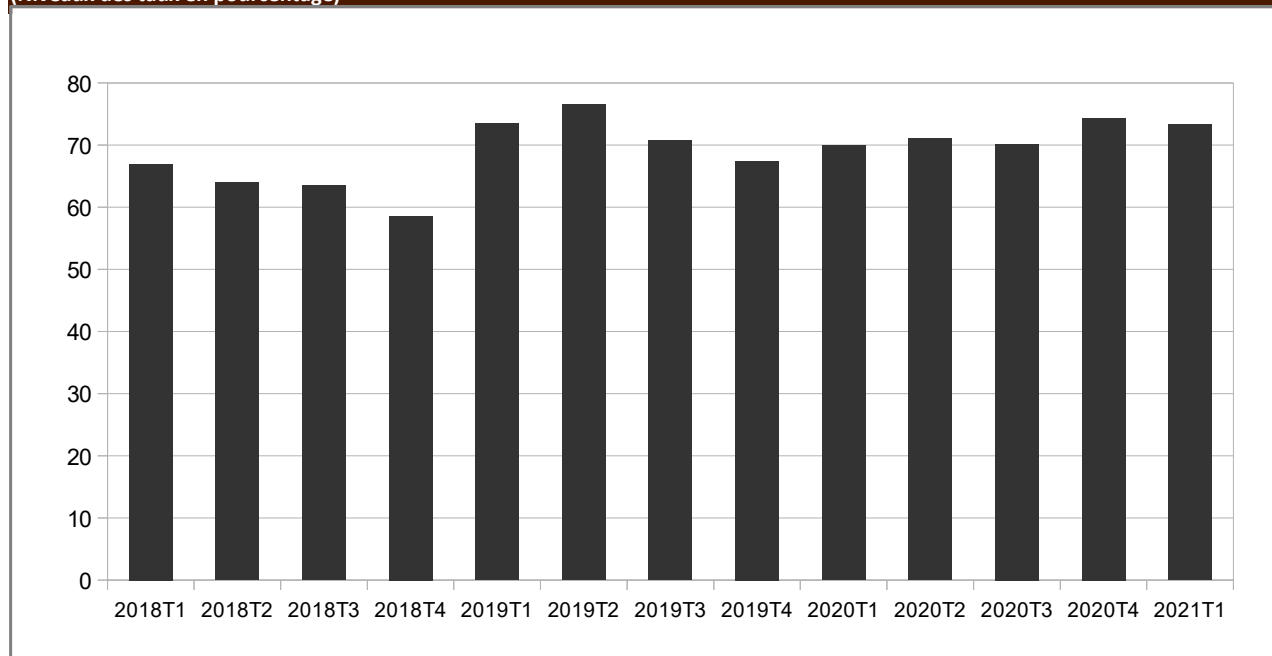

Source : BCEAO.

## 8. PRODUCTION

**Tableau 8.1 Production céréalière brute dans les pays de l'UEMOA**  
(Milliers de tonnes)

	Bénin	Burkina	Côte d'Ivoire	Guinée-Bissau	Mali	Niger	Sénégal	Togo	UEMOA
2016/2017	1,814.0	4,567.1	3,196.4	225.9	8,849.6	5,862.3	2,124.7	1,266.7	27,906.6
2017/2018	2,061.0	4,063.3	3,289.8	210.1	9,295.1	5,851.5	2,518.8	1,301.4	28,605.4
2018/2019	2,119.0	5,182.2	3,206.7	222.5	10,132.5	6,064.5	2,965.0	1,339.0	31,231.4
2019/2020	2,177.8	4,940.0	3,145.9	239.6	10,451.3	5,298.2	2,768.4	1,372.4	30,393.4
2020/2021	2,152.8	5,331.1	2,891.4	257.5	10,233.2	5,312.4	3,811.9	1,355.5	31,345.7
<i>Variation de la production au cours de la campagne 2019/2020 par rapport à 2018/2019 (en pourcentage)</i>									
	-1.1	7.9	-8.1	7.5	-2.1	0.3	37.7	-1.2	3.1

Source :CILSS.

**Graphique 8.1 Evolution de la production céréalière brute dans l'UEMOA**  
(Variations en pourcentage)

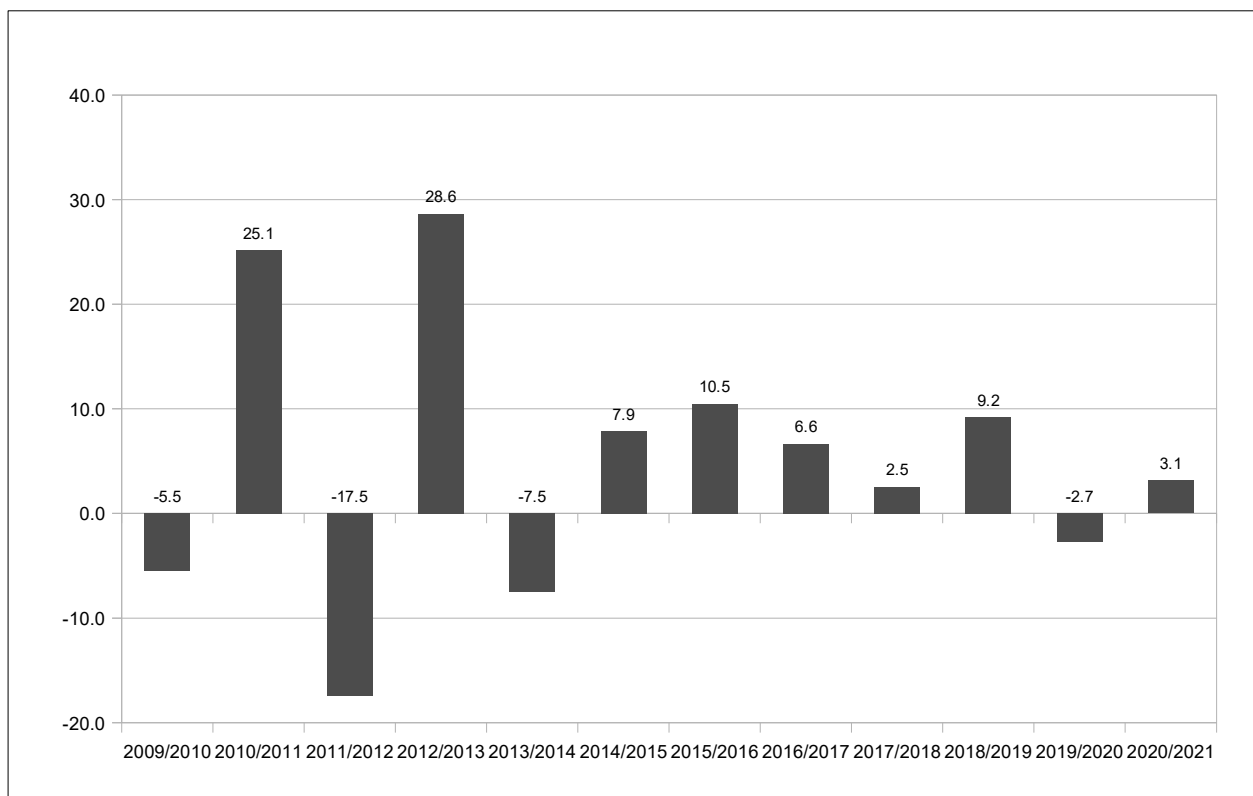

Source :CILSS.

**Tableau 8.2 Produit Intérieur Brut nominal aux prix du marché  
(Milliards de FCFA)**

	Bénin	Burkina	Côte d'Ivoire	Guinée- Bissau	Mali	Niger	Sénégal	Togo	UEMOA
2011	5,039.2	5,692.8	16,742.0	545.3	6,123.9	4,058.4	8,395.0	2,453.1	49,049.8
2012	5,688.3	6,413.1	18,905.7	535.8	6,352.4	4,679.9	9,016.9	2,658.3	54,250.3
2013	6,182.6	6,640.1	21,349.9	548.1	6,540.6	5,013.3	9,343.9	2,869.3	58,487.7
2014	6,559.3	6,884.5	24,136.1	560.5	7,092.8	5,377.8	9,775.0	3,036.7	63,422.8
2015	6,732.8	6,995.3	27,086.1	681.3	7,747.7	5,725.2	10,508.7	3,322.7	68,799.8
2016	7,005.2	7,605.1	28,423.9	737.8	8,311.9	6,162.4	11,283.4	3,574.4	73,104.2
2017	7,375.3	8,191.3	29,955.0	853.6	8,922.2	6,494.7	12,191.8	3,713.6	77,697.4
2018	7,915.7	8,920.4	32,222.3	832.1	9,482.0	7,138.6	12,840.2	3,950.4	83,301.7
2019 (*)	8,432.2	9,369.2	34,298.9	860.4	10,125.6	7,610.4	13,655.4	4,230.5	88,582.7
2020 (*)	9,008.8	9,979.3	35,124.6	861.6	10,011.6	7,938.0	14,184.9	4,359.9	91,468.7
2021 (*)	9,740.9	10,426.8	37,698.5	924.7	10,594.5	8,672.6	14,984.5	4,648.9	97,691.3

Sources : INS, BCEAO.

(\*) Données provisoires

**Tableau 8.3 Taux d'investissement  
(En pourcentage)**

	Bénin	Burkina	Côte d'Ivoire	Guinée- Bissau	Mali	Niger	Sénégal	Togo	UEMOA
2011	16.5	22.1	10.6	15.8	19.7	31.1	21.0	21.2	17.7
2012	15.3	24.7	15.6	13.1	17.2	30.6	24.6	19.3	19.8
2013	18.9	23.7	20.7	12.8	19.3	29.5	24.1	22.5	22.0
2014	19.3	19.3	22.9	17.0	20.2	30.6	25.7	23.7	22.9
2015	20.7	19.4	23.5	15.0	20.8	32.4	25.6	23.0	23.5
2016	20.3	20.8	21.7	18.1	24.0	27.5	25.2	21.4	22.7
2017	24.2	22.1	20.1	18.1	21.6	26.0	29.6	18.3	22.8
2018	26.2	22.7	21.2	12.4	20.5	28.9	32.5	18.1	23.9
2019 (*)	25.6	21.9	20.1	20.2	21.4	30.4	33.6	20.5	23.9
2020 (*)	25.6	24.8	20.9	18.9	14.3	30.3	32.0	23.6	23.7
2021 (*)	27.9	24.6	22.4	19.9	17.3	34.1	31.8	23.6	25.1

Sources : INS, BCEAO.

(\*) Données provisoires

**Tableau 8.4 Taux d'épargne intérieure  
(En pourcentage)**

	Bénin	Burkina	Côte d'Ivoire	Guinée- Bissau	Mali	Niger	Sénégal	Togo	UEMOA
2011	10.4	16.3	22.4	10.9	11.6	11.1	6.0	5.7	14.4
2012	8.9	20.0	18.7	3.5	13.8	17.4	7.6	8.9	14.6
2013	12.0	11.8	22.8	5.7	4.4	17.0	8.1	7.7	14.6
2014	10.8	11.2	26.4	6.7	4.6	16.8	10.8	10.3	16.6
2015	13.6	10.8	26.0	10.7	5.2	16.2	12.8	6.7	17.0
2016	12.0	14.6	24.0	13.6	7.1	15.4	14.2	7.8	16.8
2017	15.6	15.7	22.1	13.3	7.9	13.0	15.8	10.5	16.8
2018	20.5	18.6	21.4	7.8	9.4	14.5	16.6	9.3	17.6
2019 (*)	20.6	18.4	21.6	5.9	10.3	15.6	19.3	12.3	18.4
2020 (*)	20.9	22.6	22.0	5.0	7.3	14.3	12.1	13.1	17.6
2021 (*)	24.4	21.5	23.1	7.1	8.3	18.1	12.4	13.8	18.8

Sources : INS, BCEAO.

(\*) Données provisoires



**Tableau 8.5 Poids des différents secteurs dans le Produit Intérieur Brut nominal aux prix du marché (en pourcentage)**

		Bénin	Burkina	Côte d'Ivoire	Guinée-Bissau	Mali	Niger	Sénégal	Togo	UEMOA
2019 (*)	Primaire	26.9	20.2	20.7	29.9	36.8	37.6	15.0	19.8	23.7
	Secondaire	16.3	25.6	21.2	13.3	21.4	20.1	23.1	21.2	21.3
	Tertiaire	56.8	54.2	58.1	56.8	41.7	42.3	61.9	59.1	55.0
	Total	100.0	100.0	100.0	100.0	100.0	100.0	100.0	100.0	100.0
2020 (*)	Primaire	27.1	20.0	20.8	30.8	35.6	38.5	17.0	18.8	23.9
	Secondaire	16.3	28.6	20.2	14.4	21.8	20.2	23.2	22.7	21.4
	Tertiaire	56.6	51.5	59.0	54.9	42.7	41.3	59.8	58.5	54.7
	Total	100.0	100.0	100.0	100.0	100.0	100.0	100.0	100.0	100.0
2021 (*)	Primaire	27.0	19.7	20.1	31.5	36.8	37.8	16.9	19.3	23.7
	Secondaire	16.9	27.1	20.5	13.7	20.9	20.5	23.9	22.4	21.5
	Tertiaire	56.1	53.1	59.4	54.8	42.3	41.8	59.2	58.3	54.9
	Total	100.0	100.0	100.0	100.0	100.0	100.0	100.0	100.0	100.0

Sources : INS, BCEAO. (\*) Données provisoires

**Tableau 8.6 Taux de croissance réelle du PIB (Glissements annuels en pourcentage)**

	Bénin	Burkina	Côte d'Ivoire	Guinée-Bissau	Mali	Niger	Sénégal	Togo	UEMOA
2018	6.7	6.7	6.9	3.4	4.7	7.1	6.2	5.0	6.4
2019 (*)	6.9	5.7	6.2	4.5	4.8	5.9	4.4	5.5	5.7
2020 (*)	3.8	2.5	1.8	-2.3	-1.6	1.2	1.5	1.8	1.5
2020 T1	5.5	2.9	4.5	0.5	0.1	2.1	3.1	5.8	3.6
T2	3.3	2.1	-1.2	-4.9	-2.2	0.9	0.0	0.0	-0.2
T3	2.7	2.3	1.6	-3.0	-2.7	0.9	0.5	0.7	1.0
T4	3.8	2.6	2.1	-1.7	-1.7	0.9	2.5	0.7	1.8
2021 T1	3.9	3.1	3.5	2.7	2.9	3.0	2.5	2.9	3.2

Sources : INS, BCEAO. (\*) Données provisoires

**Graphique 8.2 Evolution du PIB réel dans l'UEMOA (Glissements annuels en pourcentage)**

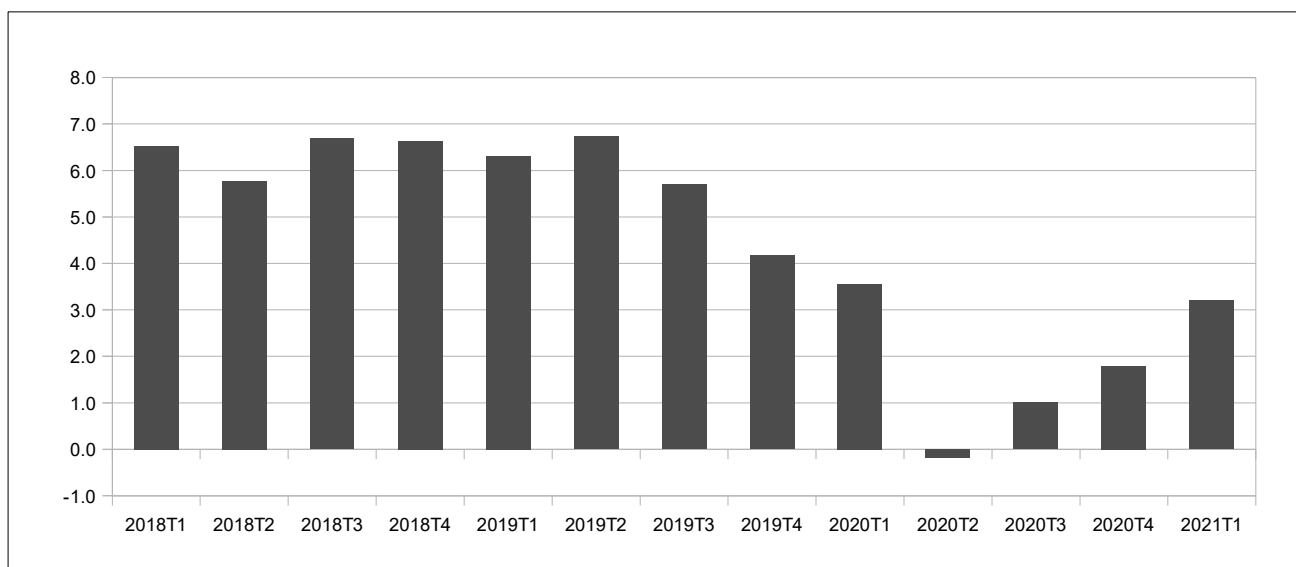

Source : BCEAO.

## 9. ENVIRONNEMENT INTERNATIONAL

**Tableau 9.1 Taux de change effectif réel**

(valeur moyenne sur la période : indice base 100 en 2013)

	Bénin	Burkina	Côte d'Ivoire	Guinée- Bissau	Mali	Niger	Sénégal	Togo	UEMOA
2017	95.1	95.9	97.9	90.3	96.5	93.7	94.4	97.4	95.8
2018	94.8	98.6	97.4	90.9	98.6	96.3	94.4	98.1	96.5
2019	88.0	92.5	93.3	88.2	93.6	90.7	91.2	95.9	91.1
2020	90.7	93.7	95.1	89.6	96.2	93.0	93.3	97.4	93.3
2020 T1	87.8	90.7	92.7	87.4	92.7	89.8	90.4	96.3	90.2
T2	88.2	92.9	93.4	90.0	95.7	91.6	91.2	96.7	91.5
T3	92.9	95.7	96.5	90.8	99.3	96.2	95.4	98.1	95.6
T4	94.0	95.6	98.0	90.2	97.2	94.5	96.2	98.5	96.0
2021 T1	91.7	94.5	99.1	91.2	96.1	96.4	94.3	100.1	95.7
<i>Variation par rapport au trimestre précédent (en %)</i>									
2021 T1	-2.4	-1.1	1.1	1.0	-1.1	2.1	-2.0	1.5	-0.3
<i>Variation par rapport au même trimestre de l'année précédente (en %)</i>									
2021 T1	4.5	4.3	6.8	4.3	3.6	7.4	4.3	3.9	6.2

Source : BCEAO.

**Tableau 9.2 Taux de change effectif Nominal**

(valeur moyenne sur la période : indice base 100 en 2013)

	Bénin	Burkina	Côte d'Ivoire	Guinée- Bissau	Mali	Niger	Sénégal	Togo	UEMOA
2017	113.2	99.4	112.3	96.7	104.3	103.1	104.4	106.2	108.8
2018	117.2	102.4	115.8	102.4	107.3	106.1	107.6	108.9	112.7
2019	114.6	101.0	114.3	101.6	107.4	104.9	106.0	108.1	111.1
2020	120.0	102.0	118.6	105.5	112.7	107.4	109.0	110.8	115.4
2020 T1	114.2	100.0	113.9	102.1	108.4	104.5	105.6	108.0	110.8
T2	115.6	101.3	115.1	104.4	113.6	105.3	106.9	109.2	112.8
T3	123.4	103.4	121.4	107.3	115.2	109.4	111.0	112.6	118.2
T4	126.8	103.4	123.9	108.1	113.6	110.4	112.4	113.5	119.8
2021 T1	127.0	103.5	124.1	108.2	112.6	110.6	112.5	113.6	119.8
<i>Variation par rapport au trimestre précédent (en %)</i>									
2021 T1	0.2	0.1	0.2	0.1	-0.8	0.2	0.0	0.1	0.0
<i>Variation par rapport au même trimestre de l'année précédente (en %)</i>									
2021 T1	11.2	3.5	8.9	6.0	3.9	5.9	6.5	5.2	8.1

Source : BCEAO.

**Graphique 9.1 Evolution du taux de change effectif réel dans l'UEMOA**

(Glissements annuels en pourcentage)

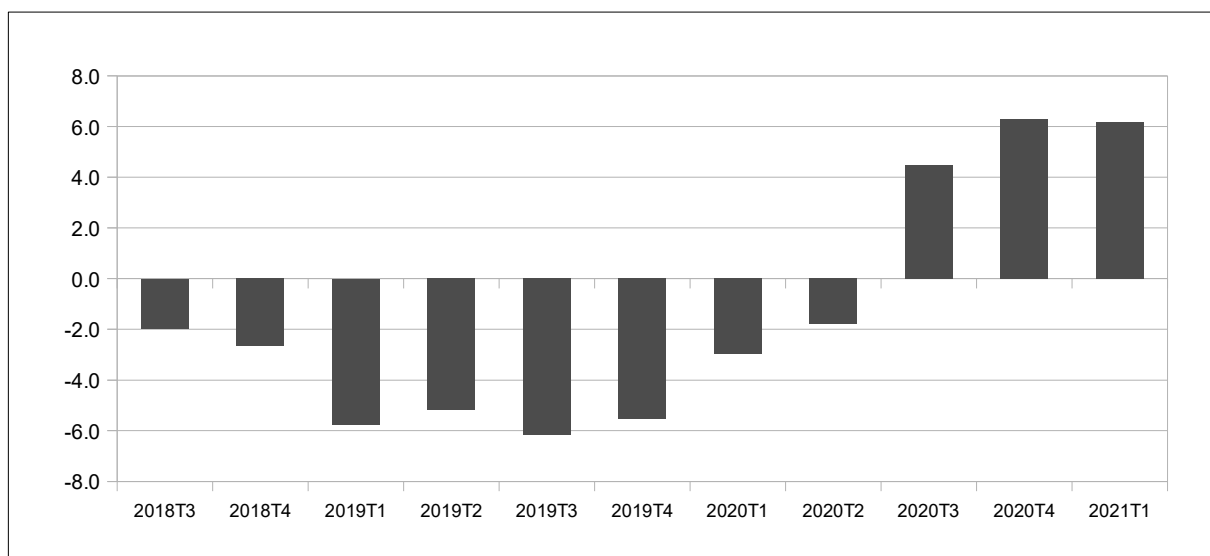

Source : BCEAO.

**Tableau 9.3 Taux de change bilatéraux  
(valeur moyenne sur la période : unités de FCFA pour une unité de monnaie étrangère)**

	Dollar US	Yen japonais	Renminbi chinois	Livre Sterling	Naira nigérian	Cédi ghanéen	Dalasi gambien	Franc guinéen
2017	582.0245	5.1884	86.0766	749.0406	1.8399	132.9761	12.9489	0.0642
2018	555.7000	5.0312	84.0439	741.4487	1.5397	118.4737	11.5567	0.0613
2019	585.9661	5.3766	84.8295	748.0497	1.6372	109.9900	11.6991	0.0634
2020	575.2198	5.3892	83.3243	738.6050	1.5339	101.4301	11.1841	0.0600
2020 T1	595.1335	5.4623	85.2643	761.8545	1.6449	108.3580	11.6666	0.0630
T2	596.1332	5.5455	84.0914	739.5526	1.5554	104.3120	11.6136	0.0628
T3	561.0304	5.2865	81.1099	724.8256	1.4780	97.9867	10.8312	0.0581
T4	548.5820	5.2624	82.8316	728.1874	1.4571	95.0637	10.6250	0.0560
2021 T1	547.0436	5.1013	84.3760	755.1845	1.4433	94.5289	10.5786	0.0536
2020 mars	592.9287	5.5169	84.4489	733.2406	1.6270	107.3081	11.6599	0.0629
avr.	603.9008	5.6079	85.3466	749.2370	1.5955	105.5383	11.8419	0.0638
mai	601.6850	5.6127	84.6593	739.6065	1.5541	105.4459	11.7105	0.0634
juin	582.8139	5.4158	82.2682	729.8142	1.5168	101.9518	11.2883	0.0611
juil.	572.2385	5.3600	81.6354	725.0547	1.4890	100.0758	11.0493	0.0594
août	554.5798	5.2309	80.0397	728.1938	1.4694	96.8367	10.6996	0.0575
sept.	556.2729	5.2687	81.6547	721.2281	1.4756	97.0478	10.7446	0.0574
oct.	557.0760	5.2947	82.7967	722.8973	1.4735	96.6999	10.7631	0.0570
nov.	554.1113	5.3067	83.9335	732.0132	1.4665	95.8602	10.7061	0.0566
déc.	534.5587	5.1858	81.7647	729.6518	1.4313	92.6309	10.4058	0.0542
2021 janv.	540.5051	5.1630	84.0464	742.2007	1.4278	93.0775	10.4396	0.0529
févr.	541.1740	5.0916	83.6840	753.5405	1.4421	94.1462	10.5452	0.0533
mars	559.4516	5.0493	85.3977	769.8122	1.4599	96.3630	10.7511	0.0547
<i>Variation par rapport au trimestre précédent (en %)</i>								
2021 T1	-0.3	-3.1	1.9	3.7	-1.0	-0.6	-0.4	-4.1
<i>Variation par rapport au même trimestre de l'année précédente (en %)</i>								
2021 T1	-8.1	-6.6	-1.0	-0.9	-12.3	-12.8	-9.3	-14.9

Sources : AMAO, Banque de France, BCEAO

**Graphique 9.2 Taux de change bilatéraux  
(valeur moyenne sur la période : unités de FCFA pour une unité de monnaie étrangère)**

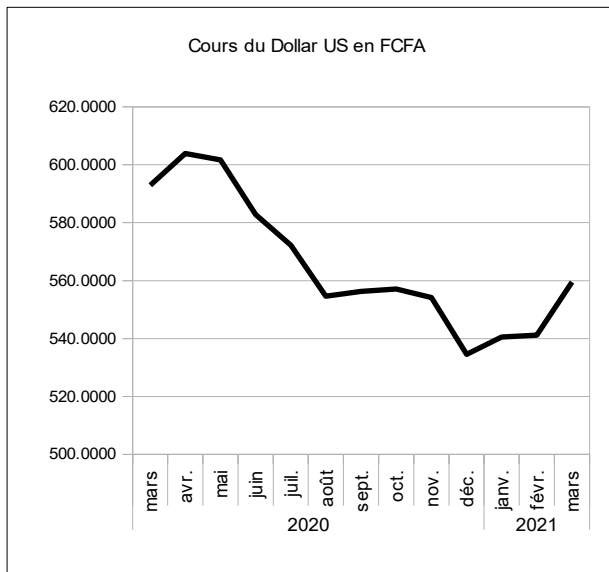

source : BCEAO.

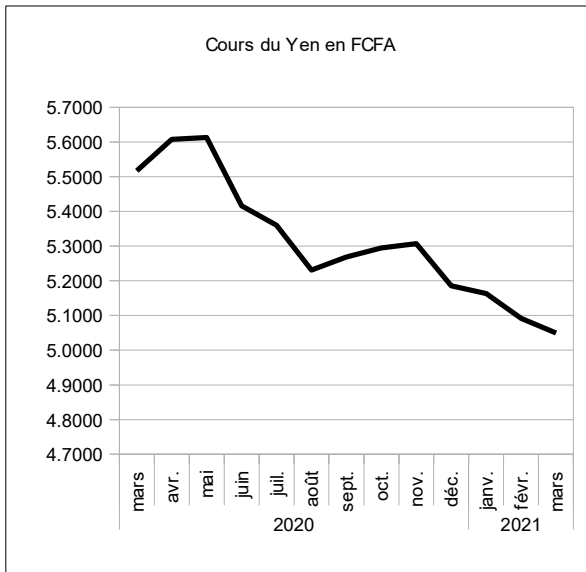

source : BCEAO.

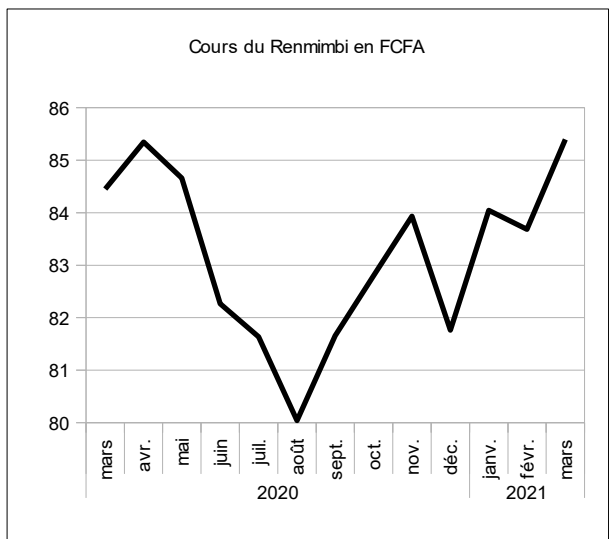

source : BCEAO.

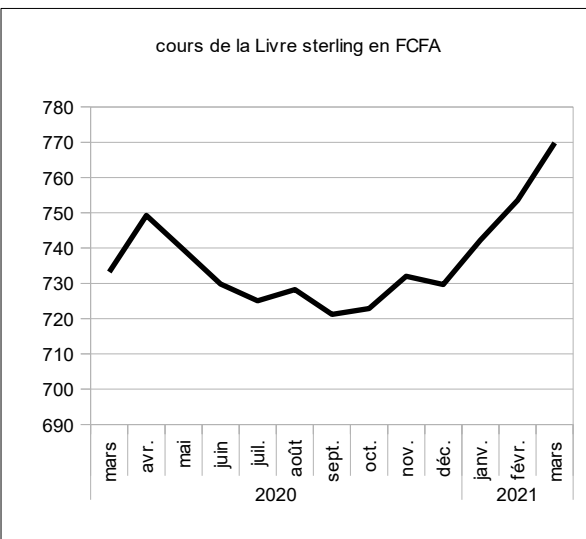

source : BCEAO.

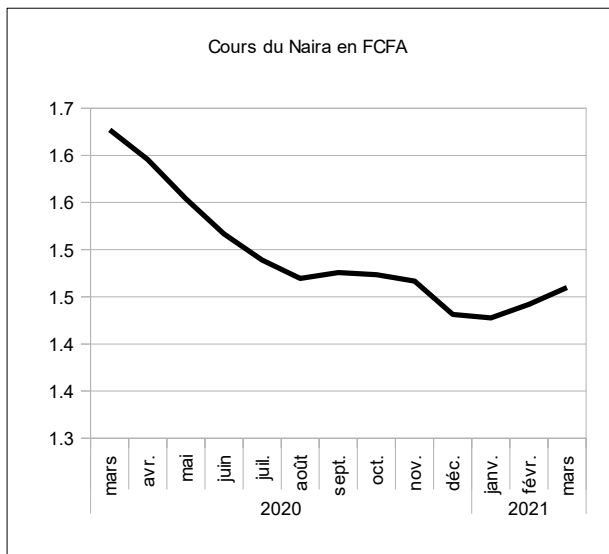

source : BCEAO.

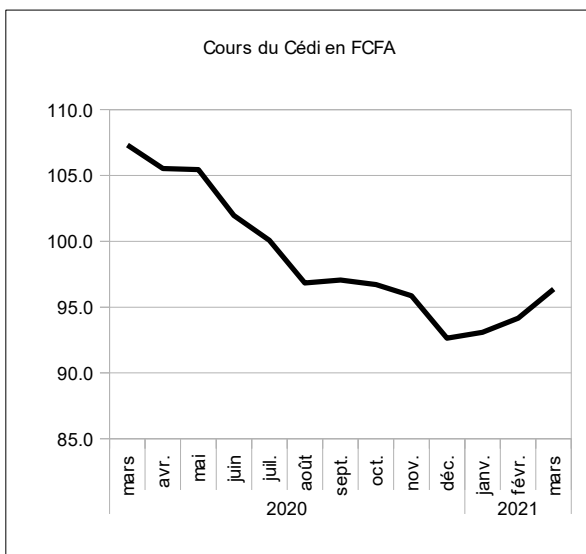

source : BCEAO.

**Tableau 9.4 Cours mondiaux des matières premières exportées et importées dans l'Union  
(valeur moyenne sur la période)**

		Café robusta (010)(OIC) cents/livre	Cacao (004) (OICC) cents/livre	Coton (003) (N Y 2è) cents/livre	huile palmiste \$/tm	Caoutchouc (008) (IRA) eurocents	Pétrole (N.Y.) \$/baril	Or brut \$/l'once	Noix de cajou \$/tm	Blé cbot (cents/boiss eau)	Riz cbot (cents/livre)
2017		100.3079	92.0230	72.9876	1,280.9036	153.2609	50.8802	1,255.5519	1,637.3518	440.1064	11.0584
2018		84.0245	104.0164	82.2473	924.3436	123.0513	64.5176	1,269.0386	1,624.0906	497.1665	11.5323
2019		72.1338	106.2131	68.2453	666.9575	133.2957	57.1552	1,392.4922	1,072.7288	494.7510	11.3316
2020		66.7159	107.5499	64.5574	820.7622	124.7188	39.7530	1,770.1806	631.6384	547.5858	13.6029
2020	T1	66.7654	115.8485	65.3490	820.8821	131.1751	46.0556	1,583.1493	769.2665	549.7064	13.4086
	T2	61.7408	103.2179	56.6183	693.8605	107.8725	28.8388	1,710.8349	564.6332	517.9179	15.9562
	T3	68.9370	104.4588	64.0543	729.7511	116.3053	41.1592	1,911.4240	571.2591	521.1200	12.6457
	T4	69.4206	106.6745	72.2079	1,038.5552	143.5222	42.9585	1,875.3142	621.3945	601.5987	12.4011
2021	T1	67.8199	109.5294	85.2834	1,386.1105	155.4375	57.8948	1,797.6382	615.8186	648.0231	12.9610
2020	mars	65.5701	106.2566	57.4734	685.8189	120.7491	29.8553	1,591.9273	665.4290	534.6546	13.4714
	avr.	60.7090	103.4173	52.6754	716.7616	108.2904	19.7814	1,684.3644	548.5638	542.0151	15.2125
	mai	62.1676	105.1459	57.0692	680.4762	107.3156	28.2014	1,715.9222	571.9095	514.4204	16.4724
	juin	62.3459	101.0906	60.1105	684.3436	108.0114	38.5336	1,732.2182	573.4264	497.3182	16.1839
	juil.	65.3800	95.3600	62.7578	681.7640	109.0000	40.9160	1,843.3130	564.3250	501.0000	13.6011
	août	70.5229	106.4917	64.0595	739.7619	117.0066	42.6557	1,968.7452	567.0983	513.6726	11.9448
	sept.	70.9080	111.5245	65.3456	767.7273	122.9093	39.9057	1,922.2136	582.3542	548.6875	12.3911
	oct.	66.5250	103.9676	69.7205	811.0227	138.6364	39.8459	1,900.2750	600.6900	606.9142	12.4419
	nov.	70.3367	107.0221	71.6790	1,082.1429	144.1119	41.7443	1,869.4357	623.1059	597.9048	12.4226
	déc.	71.4000	109.0337	75.2241	1,222.5000	147.8182	47.2855	1,856.2318	640.3877	599.9773	12.3389
2021	janv.	66.2226	108.3016	81.7440	1,336.3750	147.4500	52.1035	1,866.9850	636.2119	656.5000	12.9530
	févr.	68.3594	108.8048	88.1085	1,362.5000	154.8625	59.1780	1,806.4811	612.1632	651.1248	12.8730
	mars	68.8776	111.4819	85.9978	1,459.4565	164.0000	62.4030	1,719.4487	599.0806	636.4446	13.0570
<i>Variation par rapport au trimestre précédent (en %)</i>											
2021	T1	-2.3	2.7	18.1	33.5	8.3	34.8	-4.1	-0.9	7.7	4.5
<i>Variation par rapport au même trimestre de l'année précédente (glissement annuel en %)</i>											
2021	T1	1.6	-5.5	30.5	68.9	18.5	25.7	13.5	-19.9	17.9	-3.3

Source : Reuters.

**Graphique 9.3 Cours des matières premières exportées par l'Union  
(valeur moyenne sur la période)**

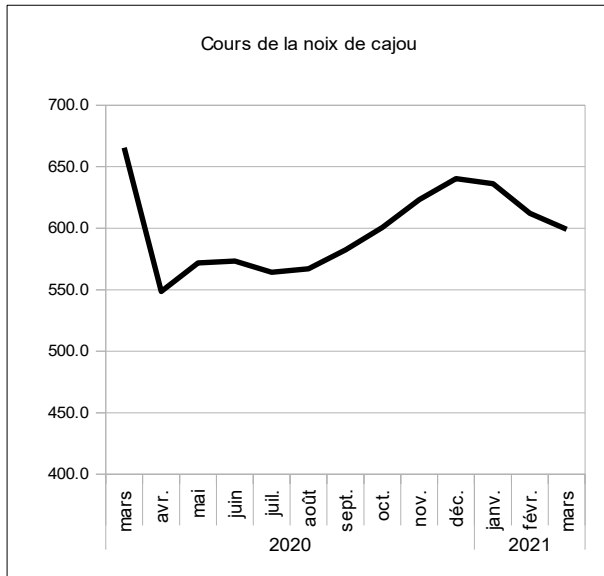

source : Reuters.

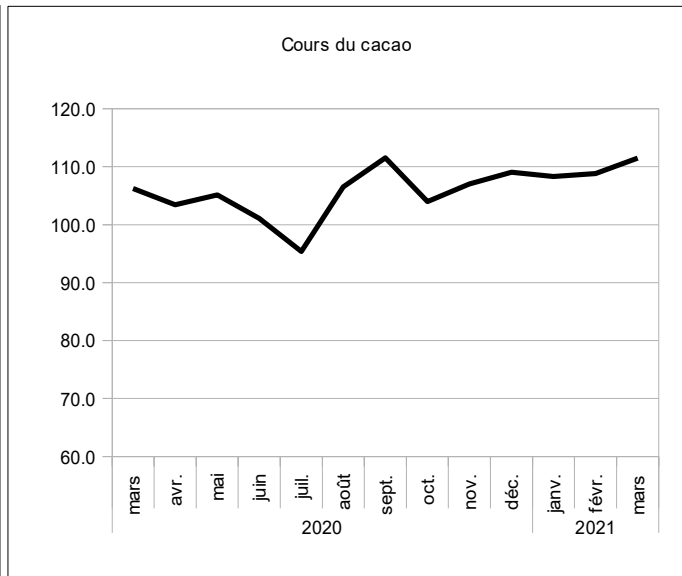

source : Reuters.

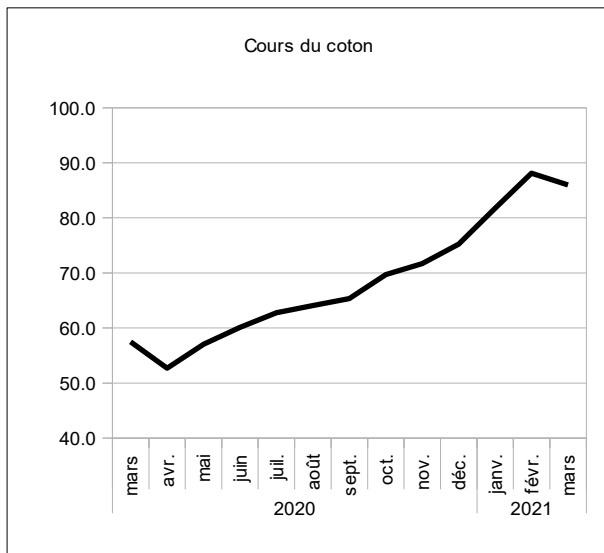

source : Reuters.

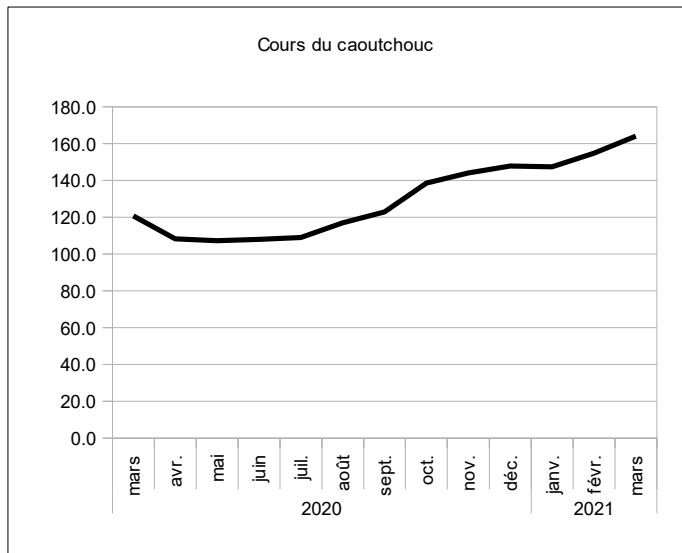

source : Reuters.

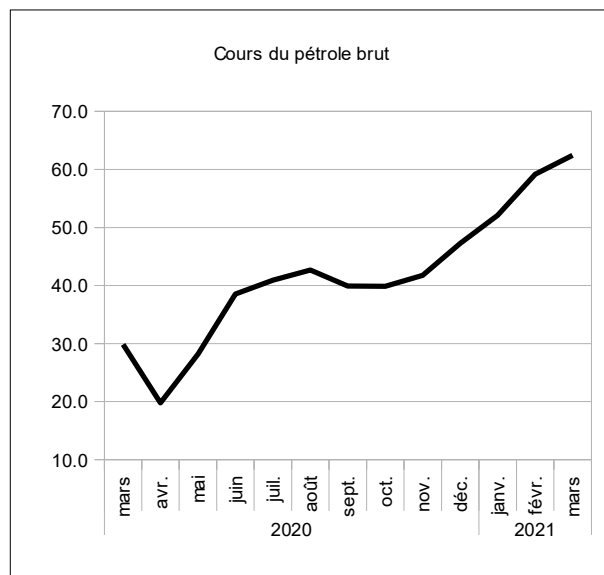

source : Reuters.

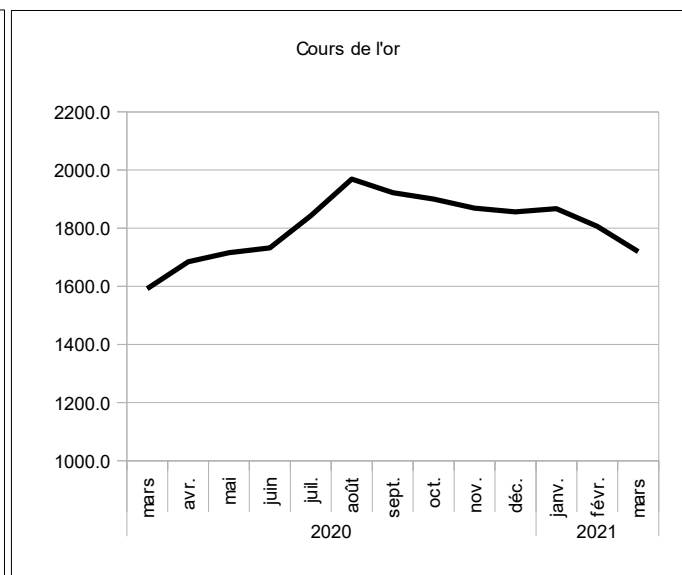

source : Reuters.

## 10. ECHANGES EXTERIEURS

**Tableau 10.1 UEMOA- Exportations de biens**  
(Total sur la période )

	Total	Produits du cacao	Produits du café	Produits du coton	Produits de l'anacarde	Or et métaux précieux	Uranium	Produits pétroliers	Caoutchouc	Produits divers	
<b>Valeur (en milliards de FCFA)</b>											
2017	15,161.3	2,907.8	77.9	882.7	950.6	3,236.8	169.6	1,200.1	489.7	5,246.2	
2018	16,269.7	2,537.4	83.2	1,029.2	919.2	3,711.3	117.2	1,384.8	419.9	6,067.5	
2019	17,660.0	2,905.6	100.2	1,057.6	659.5	4,308.9	128.5	1,807.8	531.9	6,159.9	
2020	16,449.3	2,752.1	82.4	888.8	656.6	4,982.7	134.4	1,109.8	551.3	5,291.1	
2020	T1	4,559.7	1,338.0	20.0	166.2	118.6	1,009.2	41.0	342.9	158.0	1,366.0
	T4	4,342.8	1,011.3	15.8	172.0	100.3	1,102.5	42.9	294.6	218.9	1,384.5
2021	T1	4,738.3	1,284.4	13.9	199.9	131.3	1,059.7	32.2	389.6	223.9	1,403.4
<i>Variation par rapport au trimestre précédent (en %)</i>											
2021	T1	9.1	27.0	-12.3	16.2	31.0	-3.9	-24.8	32.2	2.3	1.4
<i>Variation par rapport au même trimestre de l'année précédente (glissement annuel en %)</i>											
2021	T1	3.9	-4.0	-30.5	20.3	10.7	5.0	-21.3	13.6	41.7	2.7

Source : BCEAO.

**Tableau 10.2 UEMOA- Importations de biens**  
(Total sur la période )

	Total CAF	Produits alimentaires	Biens de consommation courante	Produits énergétiques	Biens intermédiaires	Biens d'équipement	Produits divers	
<b>Valeur (en milliards de FCFA)</b>								
2017	19,187.7	3,975.9	2,982.7	3,502.8	3,351.1	3,938.5	1,436.7	
2018	21,143.2	4,027.0	2,961.1	4,334.5	3,833.0	4,283.9	1,703.7	
2019	22,236.8	3,800.6	3,132.0	4,369.2	3,932.6	4,897.8	2,104.6	
2020	21,175.4	3,831.1	3,366.5	3,432.0	3,885.8	4,807.8	1,852.2	
2020	T1	5,581.7	1,076.9	992.2	924.7	998.3	1,058.6	530.9
	T4	5,290.7	1,004.4	917.9	799.4	986.5	1,050.0	532.4
2021	T1	5,776.4	1,089.5	994.3	1,048.2	1,019.6	1,083.0	541.8
<i>Variation par rapport au trimestre précédent (en %)</i>								
2021	T1	9.2	8.5	8.3	31.1	3.4	3.1	1.8
<i>Variation par rapport au même trimestre de l'année précédente (glissement annuel en %)</i>								
2021	T1	3.5	1.2	0.2	13.4	2.1	2.3	2.1

Source : BCEAO.

**Tableau 10.3.1 BENIN- Balance des Paiements**  
(valeur en fin de période en milliards de FCFA)

LIBELLE POSTE	2016	2017	2018	2019	2020 (*)
<b>a- Compte des transactions courantes (1+2+3)</b>	<b>-479.6</b>	<b>-539.7</b>	<b>-360.4</b>	<b>-340.2</b>	<b>-353.5</b>
1- Biens et services	-581.4	-639.9	-456.0	-425.8	-427.7
Balance des biens	-396.8	-494.6	-308.6	-263.3	-338.3
Exportations de biens FOB	1,052.3	1,289.9	1,857.6	1,788.0	1,330.2
Importations de biens FOB	-1,449.1	-1,784.4	-2,166.2	-2,051.4	-1,668.5
Importations de biens CAF	-1,703.5	-2,033.8	-2,430.0	-2,303.7	-1,873.8
Balance des services	-184.6	-145.4	-147.4	-162.4	-89.4
2- Revenu primaire	-22.4	-18.4	-30.6	-41.5	-124.1
Dont intérêts sur la dette	-11.9	-18.0	-17.1	-38.8	-86.9
3- Revenu secondaire	124.2	118.6	126.3	127.1	198.4
- Administrations publiques	45.8	41.4	58.8	49.4	124.1
Dont aides budgétaires	8.6	41.4	16.0	49.5	123.8
- Autres secteurs	78.4	77.2	67.5	77.6	74.3
Dont transferts de fonds des migrants	119.3	70.7	106.1	125.2	126.1
<b>b- Compte de capital (4+5)</b>	<b>81.6</b>	<b>113.9</b>	<b>109.1</b>	<b>116.3</b>	<b>134.1</b>
4- Acquisition/cessions d'actifs non financiers	-0.1	-0.1	0.0	0.0	0.0
5- Transferts de capital	81.7	113.9	109.1	116.3	134.1
- Administrations publiques	35.1	73.3	70.1	74.8	94.8
Remises de dette	0.0	0.0	0.0	0.0	0.0
Autres transferts de capital	35.1	73.3	70.1	74.8	94.8
- Autres secteurs	46.6	40.7	39.0	41.5	39.3
<b>c. Solde des comptes des transactions courantes et de capital (a+b)</b>	<b>-398.1</b>	<b>-425.8</b>	<b>-251.2</b>	<b>-223.9</b>	<b>-219.3</b>
<b>d- Compte financier (6+7+8+9)</b>	<b>-227.7</b>	<b>-303.6</b>	<b>-444.7</b>	<b>-265.5</b>	<b>-526.4</b>
6- Investissement direct	-67.8	-98.1	-102.4	-112.0	-87.2
7- Investissements de portefeuille	-50.8	-54.5	54.0	-125.0	-146.3
8- Dérivés financiers	0.0	0.0	0.0	0.0	0.0
9- Autres investissements	-109.1	-150.9	-396.3	-28.5	-292.9
- Administrations publiques	-107.1	-121.2	-282.5	-168.3	-125.0
- Tirages	132.1	173.0	314.3	210.0	196.2
- Variations des arriérés	0.0	0.0	-3.0	0.0	0.0
- Rééchelonnement	0.0	0.0	0.0	0.0	0.0
- Autre financement exceptionnel	0.0	0.0	0.0	0.0	0.0
- Amortissements	-25.0	-51.8	-28.8	-41.7	-71.2
- Autres secteurs	-2.0	-29.8	-113.8	139.8	-167.9
<b>Pour mémoire : financement exceptionnel</b>	<b>0.0</b>	<b>0.0</b>	<b>0.0</b>	<b>0.0</b>	<b>0.0</b>
- Variations des arriérés	0.0	0.0	0.0	0.0	0.0
- Rééchelonnement	0.0	0.0	0.0	0.0	0.0
- Remise de dettes	0.0	0.0	0.0	0.0	0.0
- Autres (financement à rechercher)	0.0	0.0	0.0	0.0	0.0
<b>e- Erreurs et omissions nettes</b>	<b>2.4</b>	<b>4.0</b>	<b>3.3</b>	<b>3.9</b>	<b>0.0</b>
<b>f- Solde global (a+b-d+e)</b>	<b>-168.0</b>	<b>-118.3</b>	<b>196.9</b>	<b>45.5</b>	<b>307.0</b>
<b>g- Ecart d'évaluation</b>	<b>3.6</b>	<b>0.0</b>	<b>0.0</b>	<b>0.0</b>	<b>0.0</b>
<b>h- Variation des avoirs extérieurs nets</b>	<b>164.4</b>	<b>118.3</b>	<b>-196.9</b>	<b>-45.5</b>	<b>-307.0</b>
Balance courante hors dons/PIB (%)	-7.0	-7.9	-4.8	-4.6	-5.3

Source : BCEAO. (\*) : Estimations

**Tableau 10.3.2 BURKINA- Balance des Paiements**  
(valeur en fin de période en milliards de FCFA)

LIBELLE POSTE	2016	2017	2018	2019	2020 (*)
<b>a- Compte des transactions courantes (1+2+3)</b>	<b>-462.4</b>	<b>-520.4</b>	<b>-369.3</b>	<b>-306.9</b>	<b>-101.1</b>
1- Biens et services	-471.7	-521.6	-364.1	-325.5	-211.0
Balance des biens	-0.4	-3.1	161.1	214.3	436.2
Exportations de biens FOB	1,676.4	1,887.3	2,196.4	2,301.3	2,503.5
Importations de biens FOB	-1,676.7	-1,890.4	-2,035.2	-2,087.0	-2,067.3
Importations de biens CAF	-1,983.5	-2,267.1	-2,436.0	-2,491.6	-2,474.4
Balance des services	-471.4	-518.5	-525.3	-539.8	-647.2
2- Revenu primaire	-231.8	-230.4	-267.0	-299.5	-245.2
Dont intérêts sur la dette	-16.8	-20.2	-53.5	-62.1	-21.3
3- Revenu secondaire	241.1	231.5	261.8	318.0	355.1
- Administrations publiques	111.0	100.0	123.3	169.3	204.9
Dont aides budgétaires	81.2	81.2	92.7	88.5	176.7
- Autres secteurs	130.1	131.5	138.5	148.7	150.2
Dont transferts de fonds des migrants	218.1	221.3	230.2	241.7	242.0
<b>b- Compte de capital (4+5)</b>	<b>150.1</b>	<b>172.8</b>	<b>175.8</b>	<b>125.9</b>	<b>278.8</b>
4- Acquisition/cessions d'actifs non financiers	0.2	0.2	0.2	0.1	0.2
5- Transferts de capital	150.0	172.6	175.6	125.8	278.6
- Administrations publiques	99.0	119.9	122.4	71.8	223.2
Remises de dette	0.0	0.0	0.0	0.0	0.0
Autres transferts de capital	99.0	119.9	122.4	71.8	223.2
- Autres secteurs	51.0	52.7	53.2	54.0	55.4
<b>c. Solde des comptes des transactions courantes et de capital (a+b)</b>	<b>-312.2</b>	<b>-347.6</b>	<b>-193.4</b>	<b>-181.0</b>	<b>177.7</b>
<b>d- Compte financier (6+7+8+9)</b>	<b>-554.9</b>	<b>-599.1</b>	<b>-313.2</b>	<b>-252.9</b>	<b>-297.4</b>
6- Investissement direct	-201.6	4.5	-111.5	-85.9	-72.8
7- Investissements de portefeuille	-7.9	-112.4	-150.2	-120.0	-150.8
8- Dérivés financiers	0.0	0.0	0.0	0.0	0.0
9- Autres investissements	-345.4	-491.2	-51.5	-47.1	-73.8
- Administrations publiques	-145.0	-74.3	-158.6	-234.0	-188.5
- Tirages	184.1	124.5	213.7	293.0	235.6
- Variations des arriérés	0.0	0.0	0.0	0.0	0.0
- Rééchelonnement	0.0	0.0	0.0	0.0	22.6
- Autre financement exceptionnel	0.0	0.0	0.0	0.0	0.0
- Amortissements	-39.1	-50.2	-55.1	-58.9	-69.8
- Autres secteurs	-200.4	-416.9	107.1	186.9	114.6
<b>Pour mémoire : financement exceptionnel</b>	<b>0.0</b>	<b>0.0</b>	<b>0.0</b>	<b>0.0</b>	<b>22.6</b>
- Variations des arriérés	0.0	0.0	0.0	0.0	0.0
- Rééchelonnement	0.0	0.0	0.0	0.0	22.6
- Remise de dettes	0.0	0.0	0.0	0.0	0.0
- Autres (financement à rechercher)	0.0	0.0	0.0	0.0	0.0
<b>e- Erreurs et omissions nettes</b>	<b>-3.3</b>	<b>-4.5</b>	<b>1.2</b>	<b>-4.2</b>	<b>0.0</b>
<b>f- Solde global (a+b-d+e)</b>	<b>239.4</b>	<b>247.0</b>	<b>121.0</b>	<b>67.7</b>	<b>475.1</b>
<b>g- Ecart d'évaluation</b>	<b>75.6</b>	<b>30.4</b>	<b>-7.6</b>	<b>0.0</b>	<b>0.0</b>
<b>h- Variation des avoirs extérieurs nets</b>	<b>-315.0</b>	<b>-277.4</b>	<b>-113.4</b>	<b>-67.7</b>	<b>-475.1</b>
Balance courante hors dons/PIB (%)	-7.1	-7.3	-5.2	-4.2	-2.8

Source : BCEAO. (\*) : Estimations



**Tableau 10.3.3 COTE D'IVOIRE- Balance des Paiements**  
(valeur en fin de période en milliards de FCFA)

LIBELLE POSTE	2016	2017	2018	2019	2020 (*)
<b>a- Compte des transactions courantes (1+2+3)</b>	<b>-245.5</b>	<b>-609.2</b>	<b>-1,153.9</b>	<b>-790.3</b>	<b>-1,191.8</b>
1- Biens et services	638.3	584.7	60.2	533.2	400.2
Balance des biens	1,817.8	1,959.3	1,363.7	1,846.4	1,628.0
Exportations de biens FOB	6,449.3	6,899.6	6,619.6	7,399.2	6,862.1
Importations de biens FOB	-4,631.5	-4,940.3	-5,255.9	-5,552.8	-5,234.1
Importations de biens CAF	-5,412.7	-5,758.5	-6,184.6	-6,466.2	-6,100.9
Balance des services	-1,179.5	-1,374.6	-1,303.4	-1,313.2	-1,227.8
2- Revenu primaire	-637.8	-893.7	-904.9	-985.8	-1,189.3
Dont intérêts sur la dette	-177.0	-175.8	-228.0	-299.3	-428.9
3- Revenu secondaire	-246.1	-300.1	-309.2	-337.8	-402.7
- Administrations publiques	83.4	88.6	86.5	94.4	64.3
Dont aides budgétaires	147.6	150.9	158.7	167.5	104.6
- Autres secteurs	-329.5	-388.7	-395.8	-432.1	-467.0
Dont transferts de fonds des migrants	102.0	104.6	107.6	115.0	120.7
<b>b- Compte de capital (4+5)</b>	<b>110.9</b>	<b>111.8</b>	<b>87.8</b>	<b>105.2</b>	<b>177.0</b>
4- Acquisition/cessions d'actifs non financiers	0.0	0.0	-3.1	-2.3	0.0
5- Transferts de capital	110.9	111.8	87.8	107.5	177.0
- Administrations publiques	106.2	115.2	87.4	107.4	176.7
Remises de dette	0.0	0.0	0.0	0.0	0.0
Autres transferts de capital	106.2	115.2	87.4	107.4	176.7
- Autres secteurs	4.7	-3.4	0.3	0.1	0.3
<b>c. Solde des comptes des transactions courantes et de capital (a+b)</b>	<b>-134.6</b>	<b>-497.4</b>	<b>-1,069.2</b>	<b>-685.0</b>	<b>-1,014.9</b>
<b>d- Compte financier (6+7+8+9)</b>	<b>-87.4</b>	<b>-496.6</b>	<b>-1,356.2</b>	<b>-1,164.2</b>	<b>-1,657.1</b>
6- Investissement direct	-325.5	-173.6	-264.2	-433.4	-201.7
7- Investissements de portefeuille	-349.3	-783.6	-888.7	-9.6	-669.2
8- Dérivés financiers	0.0	-3.0	0.5	0.1	0.0
9- Autres investissements	587.4	463.5	-203.8	-721.4	-786.2
- Administrations publiques	-53.6	-314.3	-340.7	-601.7	-600.4
- Tirages	323.2	594.7	644.0	878.7	842.3
- Variations des arriérés	0.0	0.0	0.0	0.0	0.0
- Rééchelonnement	0.0	0.0	0.0	0.0	102.2
- Autre financement exceptionnel	0.0	0.0	0.0	0.0	0.0
- Amortissements	-269.7	-280.4	-303.3	-277.0	-344.1
- Autres secteurs	640.9	777.7	136.9	-119.7	-185.8
<b>Pour mémoire : financement exceptionnel</b>	<b>0.0</b>	<b>0.0</b>	<b>0.0</b>	<b>0.0</b>	<b>102.2</b>
- Variations des arriérés	0.0	0.0	0.0	0.0	0.0
- Rééchelonnement	0.0	0.0	0.0	0.0	102.2
- Remise de dettes	0.0	0.0	0.0	0.0	0.0
- Autres (financement à rechercher)	0.0	0.0	0.0	0.0	0.0
<b>e- Erreurs et omissions nettes</b>	<b>-5.8</b>	<b>-2.9</b>	<b>-2.5</b>	<b>-1.5</b>	<b>0.0</b>
<b>f- Solde global (a+b-d+e)</b>	<b>-53.1</b>	<b>-3.7</b>	<b>284.5</b>	<b>477.7</b>	<b>642.3</b>
<b>g- Ecart d'évaluation</b>	<b>-39.0</b>	<b>51.8</b>	<b>-15.2</b>	<b>0.0</b>	<b>0.0</b>
<b>h- Variation des avoirs extérieurs nets</b>	<b>92.1</b>	<b>-48.1</b>	<b>-269.3</b>	<b>-477.7</b>	<b>-642.3</b>
Balance courante hors dons/PIB (%)	-1.4	-2.5	-4.1	-2.8	-3.7

Source : BCEAO. (\*) : Estimations

**Tableau 10.3.4 GUINEE-BISSAU- Balance des Paiements**  
(valeur en fin de période en milliards de FCFA)

LIBELLE POSTE	2016	2017	2018	2019	2020 (*)
<b>a- Compte des transactions courantes (1+2+3)</b>	<b>10.0</b>	<b>2.3</b>	<b>-25.0</b>	<b>-74.7</b>	<b>-70.5</b>
1- Biens et services	-33.5	-41.5	-38.7	-123.3	-119.9
Balance des biens	27.5	28.3	30.7	-50.7	-50.2
Exportations de biens FOB	164.0	197.5	188.6	145.7	114.1
Importations de biens FOB	-136.5	-169.2	-157.9	-196.4	-164.3
Importations de biens CAF	-165.7	-205.4	-191.6	-225.8	-193.2
Balance des services	-61.0	-69.8	-69.4	-72.6	-69.7
2- Revenu primaire	17.6	8.4	-28.4	15.5	13.3
Dont intérêts sur la dette	-2.2	-2.2	-2.7	-1.8	-5.5
3- Revenu secondaire	25.9	35.4	42.1	33.1	36.1
- Administrations publiques	1.4	9.6	10.2	10.0	12.0
Dont aides budgétaires	1.4	2.7	0.0	1.9	3.7
- Autres secteurs	24.5	25.8	31.9	23.1	24.1
Dont transferts de fonds des migrants	39.6	43.4	52.8	22.4	65.2
<b>b- Compte de capital (4+5)</b>	<b>29.6</b>	<b>60.6</b>	<b>23.4</b>	<b>16.3</b>	<b>27.0</b>
4- Acquisition/cessions d'actifs non financiers	0.0	-0.7	-0.4	0.0	0.0
5- Transferts de capital	29.6	61.3	23.8	16.3	27.0
- Administrations publiques	28.1	59.9	22.1	14.7	25.0
Remises de dette	0.0	25.0	5.5	0.0	0.0
Autres transferts de capital	28.1	34.9	16.6	14.7	25.0
- Autres secteurs	1.5	1.4	1.7	1.6	2.0
<b>c. Solde des comptes des transactions courantes et de capital (a+b)</b>	<b>39.6</b>	<b>62.8</b>	<b>-1.6</b>	<b>-58.4</b>	<b>-43.5</b>
<b>d- Compte financier (6+7+8+9)</b>	<b>-6.8</b>	<b>42.7</b>	<b>-19.6</b>	<b>-46.6</b>	<b>-96.2</b>
6- Investissement direct	-14.0	-8.9	-11.6	-41.8	-11.5
7- Investissements de portefeuille	-10.8	-8.5	-18.2	-17.6	-38.5
8- Dérivés financiers	0.0	0.0	0.0	0.0	0.0
9- Autres investissements	18.0	60.1	10.3	12.8	-46.2
- Administrations publiques	-9.5	22.8	-23.9	-10.7	-40.9
- Tirages	13.5	5.3	31.3	13.8	54.3
- Variations des arriérés	0.0	0.0	0.0	0.0	0.0
- Rééchelonnement	0.0	0.0	0.0	0.0	0.0
- Autre financement exceptionnel	0.0	0.0	0.0	0.0	0.0
- Amortissements	-4.0	-28.1	-7.4	-3.1	-13.4
- Autres secteurs	27.5	37.3	34.2	23.5	-5.3
<b>Pour mémoire : financement exceptionnel</b>	<b>0.0</b>	<b>0.0</b>	<b>0.0</b>	<b>0.0</b>	<b>0.9</b>
- Variations des arriérés	0.0	0.0	0.0	0.0	0.0
- Rééchelonnement	0.0	0.0	0.0	0.0	0.0
- Remise de dettes	0.0	0.0	0.0	0.0	0.9
- Autres (financement à rechercher)	0.0	0.0	0.0	0.0	0.0
<b>e- Erreurs et omissions nettes</b>	<b>-12.5</b>	<b>-8.9</b>	<b>-4.0</b>	<b>-3.5</b>	<b>0.0</b>
<b>f- Solde global (a+b-d+e)</b>	<b>33.8</b>	<b>11.2</b>	<b>13.9</b>	<b>-15.3</b>	<b>52.7</b>
<b>g- Ecart d'évaluation</b>	<b>-0.2</b>	<b>11.1</b>	<b>-7.1</b>	<b>0.0</b>	<b>0.0</b>
<b>h- Variation des avoirs extérieurs nets</b>	<b>-33.6</b>	<b>-22.3</b>	<b>-6.8</b>	<b>15.3</b>	<b>-52.7</b>
Balance courante hors dons/PIB (%)	1.2	-0.1	-3.0	-8.9	-8.6

Source : BCEAO. (\*) : Estimations

**Tableau 10.3.5 MALI- Balance des Paiements**  
(valeur en fin de période en milliards de FCFA)

LIBELLE POSTE	2016	2017	2018	2019	2020 (*)
<b>a- Compte des transactions courantes (1+2+3)</b>	<b>-602.0</b>	<b>-704.3</b>	<b>-459.9</b>	<b>-755.1</b>	<b>-375.2</b>
1- Biens et services	-1,403.1	-1,277.5	-1,052.5	-1,240.1	-1,097.8
Balance des biens	-342.1	-409.6	-212.6	-373.6	-99.7
Exportations de biens FOB	1,675.9	1,685.9	1,991.4	2,153.4	2,258.3
Importations de biens FOB	-2,018.0	-2,095.5	-2,204.0	-2,527.0	-2,358.0
Importations de biens CAF	-2,402.3	-2,494.6	-2,623.9	-3,008.3	-2,807.1
Balance des services	-1,061.0	-868.0	-839.9	-866.6	-998.1
2- Revenu primaire	-222.1	-290.8	-283.4	-407.5	-317.6
Dont intérêts sur la dette	-26.1	-28.2	-29.0	0.0	-38.0
3- Revenu secondaire	1,023.2	864.1	875.9	892.5	1,040.2
- Administrations publiques	613.0	428.7	418.8	441.9	587.5
Dont aides budgétaires	45.5	48.6	48.6	104.2	250.1
- Autres secteurs	410.2	435.3	457.2	450.7	452.7
Dont transferts de fonds des migrants	471.2	491.0	521.2	529.0	530.7
<b>b- Compte de capital (4+5)</b>	<b>115.7</b>	<b>150.0</b>	<b>133.0</b>	<b>113.9</b>	<b>224.4</b>
4- Acquisition/cessions d'actifs non financiers	-3.4	-2.1	-6.1	-5.4	0.0
5- Transferts de capital	119.2	152.0	139.0	119.3	224.4
- Administrations publiques	96.2	113.8	93.5	106.6	177.9
Remises de dette	17.7	18.2	19.0	17.6	14.5
Autres transferts de capital	78.5	95.6	74.5	89.0	163.4
- Autres secteurs	22.9	38.2	45.5	12.7	46.5
<b>c. Solde des comptes des transactions courantes et de capital (a+b)</b>	<b>-486.3</b>	<b>-554.3</b>	<b>-326.9</b>	<b>-641.2</b>	<b>-150.9</b>
<b>d- Compte financier (6+7+8+9)</b>	<b>-197.6</b>	<b>-417.4</b>	<b>-400.7</b>	<b>-871.4</b>	<b>-602.1</b>
6- Investissement direct	-153.8	-318.3	-259.4	-502.8	-162.5
7- Investissements de portefeuille	-137.6	-16.7	-118.6	-152.8	-120.5
8- Dérivés financiers	0.0	0.0	0.0	0.0	0.0
9- Autres investissements	93.8	-82.4	-22.7	-215.9	-319.0
- Administrations publiques	-88.7	-136.7	-25.0	-286.0	-78.8
- Tirages	147.1	206.3	97.3	376.5	185.3
- Variations des arriérés	0.0	0.0	0.0	0.0	0.0
- Rééchelonnement	0.0	0.0	0.0	0.0	38.8
- Autre financement exceptionnel	0.0	0.0	0.0	0.0	0.0
- Amortissements	-58.4	-69.6	-72.3	-90.5	-145.3
- Autres secteurs	182.5	54.3	2.3	70.1	-240.2
Pour mémoire : financement exceptionnel	17.7	0.0	19.0	0.0	53.3
- Variations des arriérés	0.0	0.0	0.0	0.0	0.0
- Rééchelonnement	0.0	0.0	0.0	0.0	38.8
- Remise de dettes	17.7	0.0	19.0	0.0	14.5
- Autres (financement à rechercher)	0.0	0.0	0.0	0.0	0.0
<b>e- Erreurs et omissions nettes</b>	<b>-37.6</b>	<b>35.3</b>	<b>35.8</b>	<b>33.9</b>	<b>0.0</b>
<b>f- Solde global (a+b-d+e)</b>	<b>-326.3</b>	<b>-101.6</b>	<b>109.5</b>	<b>264.2</b>	<b>451.2</b>
<b>g- Ecart d'évaluation</b>	<b>-10.3</b>	<b>-4.4</b>	<b>-4.9</b>	<b>0.0</b>	<b>0.0</b>
<b>h- Variation des avoirs extérieurs nets</b>	<b>336.6</b>	<b>106.0</b>	<b>-104.6</b>	<b>-264.2</b>	<b>-451.2</b>
Balance courante hors dons/PIB (%)	-7.8	-8.4	-5.4	-8.5	-6.2

Source : BCEAO. (\*) : Estimations

**Tableau 10.3.6 NIGER- Balance des Paiements**  
(valeur en fin de période en milliards de FCFA)

LIBELLE POSTE	2016	2017	2018	2019	2020 (*)
<b>a- Compte des transactions courantes (1+2+3)</b>	<b>-700.3</b>	<b>-740.0</b>	<b>-902.6</b>	<b>-921.3</b>	<b>-1,098.0</b>
1- Biens et services	-768.5	-874.0	-1,065.7	-1,176.7	-1,334.7
Balance des biens	-405.5	-434.2	-599.5	-703.2	-794.4
Exportations de biens FOB	611.7	701.8	668.2	659.7	574.3
Importations de biens FOB	-1,017.2	-1,136.0	-1,267.7	-1,362.9	-1,368.8
Importations de biens CAF	-1,281.9	-1,431.6	-1,597.6	-1,717.6	-1,726.1
Balance des services	-363.0	-439.9	-466.2	-473.6	-540.3
2- Revenu primaire	-96.7	-105.5	-107.1	-113.0	-122.6
Dont intérêts sur la dette	-18.4	-53.1	-21.2	-44.1	-29.3
3- Revenu secondaire	164.9	239.5	270.1	368.4	359.4
- Administrations publiques	82.8	132.1	142.4	219.2	203.7
Dont aides budgétaires	66.2	117.9	125.7	193.1	177.6
- Autres secteurs	82.1	107.4	127.6	149.3	155.6
Dont transferts de fonds des migrants	61.6	107.0	112.1	124.5	126.3
<b>b- Compte de capital (4+5)</b>	<b>229.6</b>	<b>237.0</b>	<b>346.6</b>	<b>370.5</b>	<b>426.7</b>
4- Acquisition/cessions d'actifs non financiers	-0.3	2.9	2.5	0.0	0.0
5- Transferts de capital	230.0	234.1	344.1	370.5	426.7
- Administrations publiques	204.0	201.0	303.3	320.9	375.7
Remises de dette	0.0	0.0	0.0	0.0	0.0
Autres transferts de capital	204.0	201.0	303.3	320.9	375.7
- Autres secteurs	25.9	33.1	40.8	49.6	51.0
<b>c. Solde des comptes des transactions courantes et de capital (a+b)</b>	<b>-470.6</b>	<b>-503.0</b>	<b>-556.0</b>	<b>-550.8</b>	<b>-671.2</b>
<b>d- Compte financier (6+7+8+9)</b>	<b>-454.5</b>	<b>-373.0</b>	<b>-446.3</b>	<b>-873.2</b>	<b>-589.7</b>
6- Investissement direct	-154.7	-179.8	-237.4	-401.4	-195.5
7- Investissements de portefeuille	-99.1	-31.0	-79.3	-155.7	-45.5
8- Dérivés financiers	0.0	0.0	0.0	0.0	0.0
9- Autres investissements	-200.6	-162.2	-129.7	-316.1	-348.7
- Administrations publiques	-170.9	-161.4	-134.2	-268.9	-461.8
- Tirages	203.4	182.9	166.4	305.8	529.5
- Variations des arriérés	0.0	0.0	0.0	0.0	0.0
- Rééchelonnement	0.0	0.0	0.0	0.0	24.0
- Autre financement exceptionnel	0.0	0.0	0.0	0.0	0.0
- Amortissements	-32.5	-21.5	-32.2	-36.9	-91.7
- Autres secteurs	-29.7	-0.8	4.5	-47.2	113.1
Pour mémoire : financement exceptionnel	0.0	0.0	0.0	0.0	24.0
- Variations des arriérés	0.0	0.0	0.0	0.0	0.0
- Rééchelonnement	0.0	0.0	0.0	0.0	24.0
- Remise de dettes	0.0	0.0	0.0	0.0	0.0
- Autres (financement à rechercher)	0.0	0.0	0.0	0.0	0.0
<b>e- Erreurs et omissions nettes</b>	<b>-4.1</b>	<b>-4.9</b>	<b>-4.2</b>	<b>-4.5</b>	<b>0.0</b>
<b>f- Solde global (a+b-d+e)</b>	<b>-20.2</b>	<b>-135.0</b>	<b>-113.9</b>	<b>317.9</b>	<b>-81.5</b>
<b>g- Ecart d'évaluation</b>	<b>0.3</b>	<b>0.1</b>	<b>0.4</b>	<b>0.0</b>	<b>0.0</b>
<b>h- Variation des avoirs extérieurs nets</b>	<b>19.9</b>	<b>134.9</b>	<b>113.5</b>	<b>-317.9</b>	<b>81.5</b>
Balance courante hors dons/PIB (%)	-12.4	-13.2	-14.4	-14.6	-16.1

Source : BCEAO. (\*) : Estimations

**Tableau 10.3.7 SENEGAL- Balance des Paiements**  
(valeur en fin de période en milliards de FCFA)

<b>LIBELLE POSTE</b>	<b>2016</b>	<b>2017</b>	<b>2018</b>	<b>2019</b>	<b>2020 (*)</b>
<b>a- Compte des transactions courantes (1+2+3)</b>	<b>-472.5</b>	<b>-887.2</b>	<b>-1,230.4</b>	<b>-1,112.1</b>	<b>-1,739.3</b>
<b>1- Biens et services</b>	<b>-1,237.5</b>	<b>-1,688.4</b>	<b>-2,040.1</b>	<b>-1,953.6</b>	<b>-2,827.0</b>
<b>Balance des biens</b>	<b>-1,164.7</b>	<b>-1,569.0</b>	<b>-1,886.4</b>	<b>-1,687.7</b>	<b>-1,957.8</b>
Exportations de biens FOB	1,703.5	1,907.8	2,147.4	2,594.4	2,226.3
Importations de biens FOB	-2,866.2	-3,476.8	-4,033.8	-4,282.1	-4,184.1
Importations de biens CAF	-3,222.0	-3,905.8	-4,503.6	-4,798.5	-4,753.3
<b>Balance des services</b>	<b>-72.8</b>	<b>-119.4</b>	<b>-153.7</b>	<b>-265.9</b>	<b>-869.2</b>
<b>2- Revenu primaire</b>	<b>-295.4</b>	<b>-341.0</b>	<b>-333.8</b>	<b>-383.8</b>	<b>-303.0</b>
Dont intérêts sur la dette	-139.9	-178.3	-210.3	-232.9	-243.9
<b>3- Revenu secondaire</b>	<b>1,060.4</b>	<b>1,142.2</b>	<b>1,143.5</b>	<b>1,225.3</b>	<b>1,390.7</b>
- Administrations publiques	31.2	45.3	34.7	-11.8	230.8
Dont aides budgétaires	38.0	49.4	19.5	16.7	195.0
- Autres secteurs	1,029.2	1,096.9	1,108.8	1,237.1	1,160.0
Dont transferts de fonds des migrants	1,103.8	1,174.1	1,271.6	1,393.2	1,464.1
<b>b- Compte de capital (4+5)</b>	<b>214.7</b>	<b>223.6</b>	<b>244.8</b>	<b>216.6</b>	<b>274.8</b>
<b>4- Acquisition/cessions d'actifs non financiers</b>	<b>-2.7</b>	<b>-2.1</b>	<b>-3.0</b>	<b>-3.1</b>	<b>0.0</b>
<b>5- Transferts de capital</b>	<b>217.4</b>	<b>225.8</b>	<b>247.8</b>	<b>219.7</b>	<b>274.8</b>
- Administrations publiques	208.4	217.0	237.0	207.9	260.0
Remises de dette	0.0	2.0	0.0	0.0	0.0
Autres transferts de capital	208.4	215.0	237.0	207.9	260.0
- Autres secteurs	9.0	8.8	10.8	11.8	14.8
<b>c. Solde des comptes des transactions courantes et de capital (a+b)</b>	<b>-257.8</b>	<b>-663.6</b>	<b>-985.6</b>	<b>-895.5</b>	<b>-1,464.5</b>
<b>d- Compte financier (6+7+8+9)</b>	<b>-303.7</b>	<b>-775.8</b>	<b>-1,508.1</b>	<b>-1,036.9</b>	<b>-1,374.5</b>
<b>6- Investissement direct</b>	<b>-147.3</b>	<b>-293.7</b>	<b>-441.6</b>	<b>-582.6</b>	<b>-753.5</b>
<b>7- Investissements de portefeuille</b>	<b>76.5</b>	<b>-524.7</b>	<b>-858.9</b>	<b>-60.8</b>	<b>-196.5</b>
<b>8- Dérivés financiers</b>	<b>0.0</b>	<b>0.0</b>	<b>0.0</b>	<b>0.0</b>	<b>0.0</b>
<b>9- Autres investissements</b>	<b>-232.9</b>	<b>42.6</b>	<b>-207.6</b>	<b>-393.5</b>	<b>-424.5</b>
- Administrations publiques	-251.3	-315.0	-251.4	-754.3	-397.4
- Tirages	335.5	424.7	381.9	1,159.3	699.7
- Variations des arriérés	0.0	0.0	0.0	0.0	0.0
- Rééchelonnement	0.0	0.0	0.0	0.0	97.2
- Autre financement exceptionnel	0.0	0.0	0.0	0.0	0.0
- Amortissements	-84.2	-109.7	-130.5	-405.0	-399.5
- Autres secteurs	18.4	357.6	43.8	360.8	-27.1
<b>Pour mémoire : financement exceptionnel</b>	<b>0.0</b>	<b>0.0</b>	<b>0.0</b>	<b>0.0</b>	<b>97.2</b>
- Variations des arriérés	0.0	0.0	0.0	0.0	0.0
- Rééchelonnement	0.0	0.0	0.0	0.0	97.2
- Remise de dettes	0.0	0.0	0.0	0.0	0.0
- Autres (financement à rechercher)	0.0	0.0	0.0	0.0	0.0
<b>e- Erreurs et omissions nettes</b>	<b>3.5</b>	<b>4.3</b>	<b>2.0</b>	<b>5.1</b>	<b>0.0</b>
<b>f- Solde global (a+b-d+e)</b>	<b>49.4</b>	<b>116.6</b>	<b>524.5</b>	<b>146.5</b>	<b>-90.0</b>
<b>g- Ecart d'évaluation</b>	<b>0.9</b>	<b>9.0</b>	<b>2.7</b>	<b>0.0</b>	<b>0.0</b>
<b>h- Variation des avoirs extérieurs nets</b>	<b>-50.2</b>	<b>-125.6</b>	<b>-527.2</b>	<b>-146.5</b>	<b>90.0</b>
Balance courante hors dons/PIB (%)	-4.5	-7.7	-9.7	-8.3	-13.6

Source : BCEAO. (\*) : Estimations

**Tableau 10.3.8 TOGO- Balance des Paiements**  
(valeur en fin de période en milliards de FCFA)

<b>LIBELLE POSTE</b>	<b>2016</b>	<b>2017</b>	<b>2018</b>	<b>2019</b>	<b>2020 (*)</b>
<b>a- Compte des transactions courantes (1+2+3)</b>	<b>-258.7</b>	<b>-56.1</b>	<b>-102.7</b>	<b>-32.5</b>	<b>-172.6</b>
<b>1- Biens et services</b>	<b>-487.0</b>	<b>-291.5</b>	<b>-347.7</b>	<b>-349.0</b>	<b>-460.4</b>
<b>Balance des biens</b>	<b>-571.7</b>	<b>-373.8</b>	<b>-434.6</b>	<b>-443.5</b>	<b>-499.9</b>
Exportations de biens FOB	614.2	591.5	600.4	618.2	580.4
Importations de biens FOB	-1,185.9	-965.3	-1,035.1	-1,061.7	-1,080.3
Importations de biens CAF	-1,340.5	-1,091.0	-1,176.0	-1,225.1	-1,246.5
<b>Balance des services</b>	<b>84.7</b>	<b>82.3</b>	<b>86.9</b>	<b>94.5</b>	<b>39.5</b>
<b>2- Revenu primaire</b>	<b>25.8</b>	<b>2.9</b>	<b>10.7</b>	<b>13.0</b>	<b>6.8</b>
Dont intérêts sur la dette	-8.8	-9.9	-8.8	-0.1	-14.5
<b>3- Revenu secondaire</b>	<b>202.4</b>	<b>232.5</b>	<b>234.3</b>	<b>303.5</b>	<b>281.0</b>
- Administrations publiques	42.3	60.8	54.3	78.9	79.4
Dont aides budgétaires	11.3	11.3	32.2	33.2	77.1
- Autres secteurs	160.1	171.6	180.0	224.6	201.6
Dont transferts de fonds des migrants	192.6	168.6	219.7	267.5	271.0
<b>b- Compte de capital (4+5)</b>	<b>163.6</b>	<b>141.4</b>	<b>175.7</b>	<b>169.9</b>	<b>221.6</b>
<b>4- Acquisition/cessions d'actifs non financiers</b>	<b>0.0</b>	<b>0.0</b>	<b>0.0</b>	<b>0.0</b>	<b>0.0</b>
<b>5- Transferts de capital</b>	<b>163.6</b>	<b>141.4</b>	<b>175.7</b>	<b>169.9</b>	<b>221.6</b>
- Administrations publiques	66.5	41.4	72.7	60.4	112.5
Remises de dette	0.0	0.0	0.0	0.0	0.0
Autres transferts de capital	66.5	41.4	72.7	60.4	112.5
- Autres secteurs	97.1	100.0	103.0	109.5	109.1
<b>c. Solde des comptes des transactions courantes et de capital (a+b)</b>	<b>-95.2</b>	<b>85.3</b>	<b>73.1</b>	<b>137.4</b>	<b>49.0</b>
<b>d- Compte financier (6+7+8+9)</b>	<b>-159.8</b>	<b>77.5</b>	<b>59.0</b>	<b>-29.9</b>	<b>-195.6</b>
<b>6- Investissement direct</b>	<b>179.7</b>	<b>-70.3</b>	<b>139.5</b>	<b>-177.4</b>	<b>168.0</b>
<b>7- Investissements de portefeuille</b>	<b>-160.5</b>	<b>176.6</b>	<b>91.9</b>	<b>239.0</b>	<b>-13.8</b>
<b>8- Dérivés financiers</b>	<b>0.0</b>	<b>0.0</b>	<b>0.0</b>	<b>0.0</b>	<b>0.0</b>
<b>9- Autres investissements</b>	<b>-179.0</b>	<b>-28.8</b>	<b>-172.4</b>	<b>-91.4</b>	<b>-349.7</b>
- Administrations publiques	-121.7	-4.6	-21.5	-55.5	-216.5
- Tirages	141.2	29.8	58.2	85.7	238.6
- Variations des arriérés	0.0	0.0	0.0	0.0	0.0
- Rééchelonnement	0.0	0.0	0.0	0.0	24.0
- Autre financement exceptionnel	0.0	0.0	0.0	0.0	0.0
- Amortissements	-19.5	-25.2	-36.7	-30.2	-46.1
- Autres secteurs	-57.3	-24.2	-150.9	-35.9	-133.3
<b>Pour mémoire : financement exceptionnel</b>	<b>0.0</b>	<b>0.0</b>	<b>0.0</b>	<b>0.0</b>	<b>24.0</b>
- Variations des arriérés	0.0	0.0	0.0	0.0	0.0
- Rééchelonnement	0.0	0.0	0.0	0.0	24.0
- Remise de dettes	0.0	0.0	0.0	0.0	0.0
- Autres (financement à rechercher)	0.0	0.0	0.0	0.0	0.0
<b>e- Erreurs et omissions nettes</b>	<b>-2.5</b>	<b>2.2</b>	<b>3.0</b>	<b>2.9</b>	<b>0.0</b>
<b>f- Solde global (a+b-d+e)</b>	<b>62.0</b>	<b>10.1</b>	<b>17.0</b>	<b>170.1</b>	<b>244.5</b>
<b>g- Ecart d'évaluation</b>	<b>13.1</b>	<b>6.0</b>	<b>-1.7</b>	<b>0.0</b>	<b>0.0</b>
<b>h- Variation des avoirs extérieurs nets</b>	<b>-75.1</b>	<b>-16.1</b>	<b>-15.4</b>	<b>-170.1</b>	<b>-244.5</b>
Balance courante hors dons/PIB (%)	-7.6	-1.8	-3.4	-1.6	-5.7

Source : BCEAO. (\*) : Estimations

**Tableau 10.3.9 UEMOA- Balance des Paiements**  
(valeur en fin de période en milliards de FCFA)

<b>LIBELLE POSTE</b>	<b>2016</b>	<b>2017</b>	<b>2018</b>	<b>2019</b>	<b>2020 (*)</b>
<b>a- Compte des transactions courantes (1+2+3)</b>	<b>-3,211.1</b>	<b>-4,054.6</b>	<b>-4,604.1</b>	<b>-4,373.1</b>	<b>-5,101.9</b>
<b>1- Biens et services</b>	<b>-4,344.4</b>	<b>-4,749.8</b>	<b>-5,304.6</b>	<b>-5,060.7</b>	<b>-6,078.4</b>
Balance des biens	-1,035.8	-1,296.6	-1,886.2	-1,461.2	-1,676.0
Exportations de biens FOB	13,947.3	15,161.3	16,269.7	17,660.0	16,449.3
Importations de biens FOB	-14,983.1	-16,457.9	-18,155.9	-19,121.2	-18,125.3
Importations de biens CAF	-17,512.2	-19,187.7	-21,143.2	-22,236.8	-21,175.4
Balance des services	-3,308.6	-3,453.2	-3,418.4	-3,599.6	-4,402.4
<b>2- Revenu primaire</b>	<b>-1,462.7</b>	<b>-1,868.5</b>	<b>-1,944.3</b>	<b>-2,222.8</b>	<b>-2,281.7</b>
Dont intérêts sur la dette	-401.1	-485.7	-570.6	-679.1	-868.1
<b>3- Revenu secondaire</b>	<b>2,596.0</b>	<b>2,563.7</b>	<b>2,644.7</b>	<b>2,910.4</b>	<b>3,258.2</b>
- Administrations publiques	1,010.9	906.6	929.0	1,031.4	1,506.8
Dont aides budgétaires	399.8	503.4	493.4	654.6	1,108.6
- Autres secteurs	1,585.1	1,657.1	1,715.8	1,879.0	1,751.4
Dont transferts de fonds des migrants	2,308.2	2,380.6	2,621.4	2,818.4	2,946.0
<b>b- Compte de capital (4+5)</b>	<b>1,095.8</b>	<b>1,211.1</b>	<b>1,293.1</b>	<b>1,235.5</b>	<b>1,764.4</b>
<b>4- Acquisition/cessions d'actifs non financiers</b>	<b>-6.4</b>	<b>-1.9</b>	<b>-9.8</b>	<b>-9.8</b>	<b>0.2</b>
<b>5- Transferts de capital</b>	<b>1,102.2</b>	<b>1,213.0</b>	<b>1,303.0</b>	<b>1,245.3</b>	<b>1,764.2</b>
- Administrations publiques	843.5	941.5	1,008.6	964.5	1,445.8
Remises de dette	17.7	45.2	24.5	17.6	14.5
Autres transferts de capital	825.8	896.3	984.1	946.9	1,431.3
- Autres secteurs	258.7	271.5	294.4	280.8	318.3
<b>c. Solde des comptes des transactions courantes et de capital (a+b)</b>	<b>-2,115.3</b>	<b>-2,843.5</b>	<b>-3,311.0</b>	<b>-3,137.6</b>	<b>-3,337.6</b>
<b>d- Compte financier (6+7+8+9)</b>	<b>-2,420.8</b>	<b>-3,217.3</b>	<b>-4,632.7</b>	<b>-5,265.1</b>	<b>-3,862.9</b>
<b>6- Investissement direct</b>	<b>-884.9</b>	<b>-1,138.4</b>	<b>-1,288.6</b>	<b>-2,376.7</b>	<b>-1,316.7</b>
<b>7- Investissements de portefeuille</b>	<b>-1,168.1</b>	<b>-1,726.8</b>	<b>-2,170.9</b>	<b>-830.3</b>	<b>-490.8</b>
<b>8- Dérivés financiers</b>	<b>0.0</b>	<b>-2.9</b>	<b>0.5</b>	<b>-6.8</b>	<b>0.0</b>
<b>9- Autres investissements</b>	<b>-367.9</b>	<b>-349.2</b>	<b>-1,173.7</b>	<b>-2,051.3</b>	<b>-2,055.5</b>
- Administrations publiques	-947.8	-1,104.6	-1,237.8	-2,379.3	-1,989.2
- Tirages	1,480.1	1,741.2	1,907.1	3,322.7	2,861.6
- Variations des arriérés	0.0	0.0	-3.0	0.0	0.0
- Rééchelonnement	0.0	0.0	0.0	0.0	308.6
- Autre financement exceptionnel	0.0	0.0	0.0	0.0	0.0
- Amortissements	-532.3	-636.6	-666.3	-943.4	-1,181.0
- Autres secteurs	579.8	755.4	64.1	328.0	-66.2
<b>Pour mémoire : financement exceptionnel</b>	<b>17.7</b>	<b>0.0</b>	<b>19.0</b>	<b>0.0</b>	<b>324.0</b>
- Variations des arriérés	0.0	0.0	0.0	0.0	0.0
- Rééchelonnement	0.0	0.0	0.0	0.0	308.6
- Remise de dettes	17.7	0.0	19.0	0.0	15.4
- Autres (financement à rechercher)	0.0	0.0	0.0	0.0	0.0
<b>e- Erreurs et omissions nettes</b>	<b>-59.9</b>	<b>24.6</b>	<b>34.6</b>	<b>32.1</b>	<b>0.0</b>
<b>f- Solde global (a+b-d+e)</b>	<b>245.6</b>	<b>398.3</b>	<b>1,356.3</b>	<b>2,159.6</b>	<b>525.3</b>
<b>g- Ajustement statistique (2)</b>	<b>-1,192.4</b>	<b>-94.3</b>	<b>-374.0</b>	<b>-524.5</b>	<b>-509.6</b>
<b>h- SOLDE GLOBAL après ajustement (f+g)</b>	<b>-946.8</b>	<b>304.1</b>	<b>982.3</b>	<b>1,635.1</b>	<b>15.8</b>
<b>Réévaluations et autres flux non transactionnels (3)</b>	<b>-110.0</b>	<b>171.6</b>	<b>114.5</b>	<b>171.8</b>	<b>182.3</b>
<b>VARIATION DES AEN</b>	<b>1,056.7</b>	<b>-475.6</b>	<b>-1,096.8</b>	<b>-1,806.9</b>	<b>-198.0</b>
Balance courante hors dons/PIB (%)	-4.9	-5.9	-6.1	-5.7	-6.8

Source : BCEAO, (\*) : Estimations

(1) La balance de l'Union est une agrégation des balances des paiements des Etats

(2) Cet ajustement permet la prise en compte des opérations non réparties et du biais lié aux asymétries sur les transactions intra-UEMOA

(3) Rapprochement entre les statistiques monétaires et la BDP, notamment les réévaluations du stock d'or et des DTS et autres variations de volume d'actifs.

**Graphique 10.1 Evolution du déficit de la balance courante hors dons rapporté au PIB**

(En pourcentage)

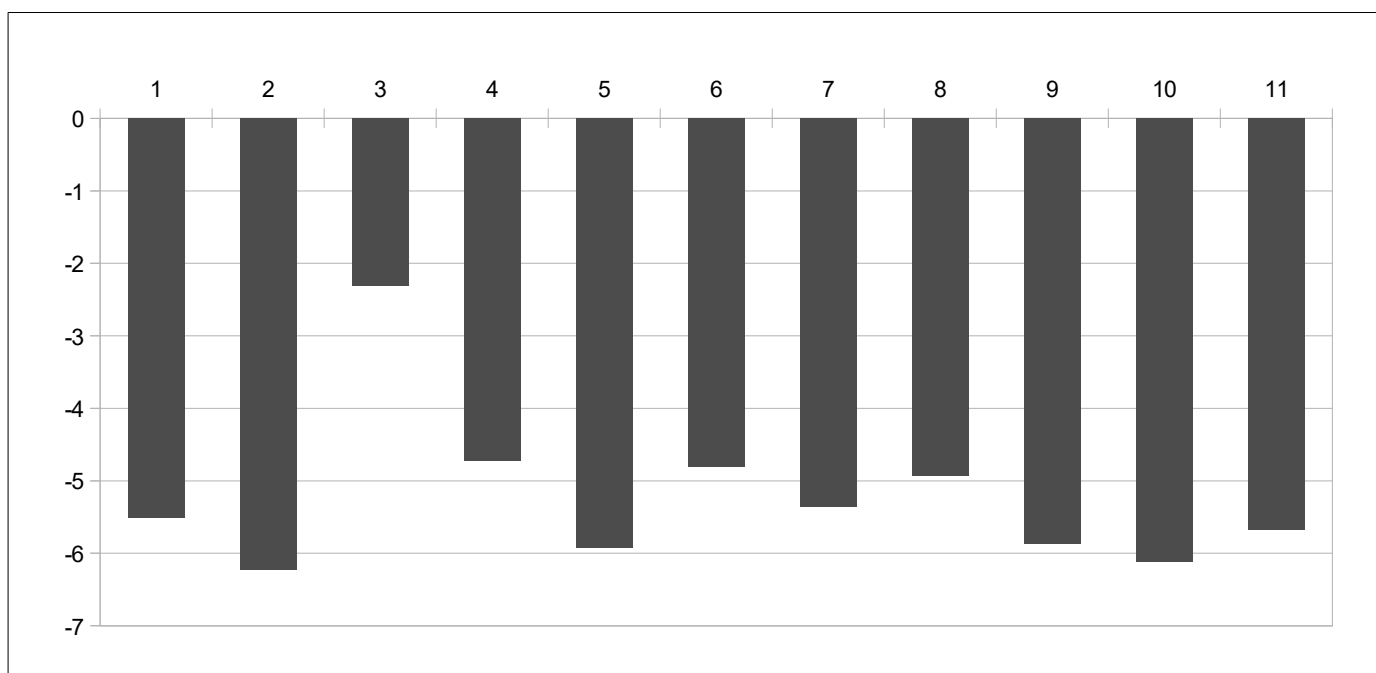

Source : BCEAO

## 11. PRIX

Tableau 11.1.1.a Indice harmonisé des prix à la consommation – UEMOA (Base 100=2014)

Fonctions													
	Indice global	1	2	3	4	5	6	7	8	9	10	11	12
2016	101.35	103.9	101.7	100.7	100.5	101.2	100.8	96.5	99.4	102.0	101.8	101.4	101.1
2017	102.42	104.8	106.0	102.2	101.9	100.7	101.7	97.1	96.7	101.9	101.4	103.4	102.0
2018	103.66	106.05	110.52	103.34	102.63	102.70	103.18	98.79	97.21	102.10	102.44	104.21	103.31
2019	102.90	103.35	111.90	103.73	103.41	103.47	103.22	99.77	95.44	103.02	104.11	104.48	104.15
2020	105.10	107.19	112.53	105.01	105.03	104.36	103.57	100.94	94.43	102.37	105.93	106.44	104.97
2019 mars	102.3	102.3	111.9	103.4	102.7	103.5	103.5	99.3	95.4	103.6	103.6	104.6	104.3
avr.	102.5	102.7	113.2	103.2	103.0	103.6	103.4	99.2	95.1	103.1	103.7	104.8	103.8
mai	103.0	104.2	112.5	103.2	102.1	103.3	102.7	99.4	95.3	103.1	103.8	104.4	104.0
juin	103.4	104.5	112.2	103.6	103.3	103.2	103.3	99.4	95.5	103.5	103.8	104.4	104.4
juil.	103.3	104.4	113.2	103.6	103.3	103.6	102.7	99.9	95.8	102.3	103.5	104.3	104.2
août	102.8	103.3	111.2	104.1	103.6	103.2	102.7	100.2	95.9	101.7	103.5	103.9	103.8
sept.	102.9	103.3	111.5	104.2	103.3	103.5	102.3	100.1	95.8	102.2	104.9	104.6	104.1
oct.	103.0	103.3	111.1	104.2	103.9	103.3	102.9	99.6	95.5	102.2	105.4	104.7	104.2
nov.	103.2	103.4	110.4	104.3	104.9	103.8	102.9	100.6	94.9	102.7	105.3	104.8	104.3
déc.	103.2	103.2	113.6	104.8	105.0	103.9	102.8	100.8	94.4	102.4	105.3	104.9	104.5
2020 janv.	103.5	103.7	111.5	104.7	105.6	103.9	103.4	100.7	95.1	102.4	105.3	105.2	104.8
févr.	104.0	104.5	111.3	104.9	106.3	104.0	103.2	100.9	93.9	102.3	105.5	105.7	104.5
mars	103.7	104.3	110.9	104.6	105.5	103.9	103.1	100.6	93.8	102.2	105.5	105.9	104.3
avr.	104.1	105.8	107.0	104.8	104.2	104.3	102.7	100.1	93.7	102.2	105.5	105.9	104.3
mai	104.9	107.4	112.9	104.9	103.9	104.4	103.2	100.3	93.7	102.3	105.5	105.9	104.9
juin	105.3	107.8	112.2	104.7	103.9	104.9	103.4	101.8	94.1	102.4	105.5	106.1	104.8
juil.	105.9	108.9	112.4	104.9	104.6	104.6	103.6	102.4	94.9	102.3	105.5	106.4	104.7
août	106.2	109.5	116.9	105.0	105.0	104.5	104.1	100.9	94.4	102.4	105.4	106.9	105.2
sept.	105.9	108.8	115.3	105.2	105.1	104.1	104.1	100.6	94.8	102.5	105.7	107.2	105.5
oct.	106.5	109.7	114.2	105.0	106.7	104.3	103.7	101.3	94.6	102.6	106.7	107.4	105.4
nov.	105.8	108.2	113.8	105.3	105.3	104.5	103.9	100.9	94.8	102.4	107.5	107.4	105.6
déc.	105.5	107.6	111.9	106.1	104.5	104.9	104.3	100.7	95.3	102.5	107.5	107.3	105.7
2021 janv.	105.5	107.2	113.3	105.9	104.8	105.1	105.6	100.6	95.9	102.4	107.6	107.6	105.9
févr.	106.2	108.5	111.8	106.0	105.6	105.5	105.2	100.5	95.9	105.0	107.6	107.9	106.5
mars	106.3	108.5	112.1	105.8	105.7	105.4	106.1	101.1	96.0	105.2	107.6	107.9	106.0

Sources : INS, BCEAO

Tableau 11.1.1.b Variation en glissement annuel de l'indice global et contributions des fonctions de l'IHPC – UEMOA

Fonctions (Points de pourcentage)													
Variation (%)	1	2	3	4	5	6	7	8	9	10	11	12	
2020 janv.	0.8	0.3	0.0	0.1	0.3	0.0	-0.1	0.1	0.0	-0.1	0.1	0.1	0.0
févr.	1.5	0.9	0.0	0.1	0.4	0.0	0.0	0.2	-0.1	0.0	0.0	0.1	0.0
mars	1.3	0.8	0.0	0.1	0.3	0.0	0.0	0.1	-0.1	0.0	0.0	0.1	0.0
avr.	1.5	1.3	-0.1	0.1	0.1	0.0	0.0	0.1	-0.1	0.0	0.0	0.1	0.0
mai	1.8	1.3	0.0	0.1	0.2	0.0	0.0	0.1	-0.1	0.0	0.0	0.1	0.0
juin	1.8	1.3	0.0	0.1	0.1	0.1	0.0	0.2	-0.1	0.0	0.0	0.1	0.0
juil.	2.5	1.8	0.0	0.1	0.1	0.0	0.0	0.2	0.0	0.0	0.0	0.1	0.0
août	3.3	2.6	0.1	0.1	0.2	0.1	0.1	0.1	-0.1	0.0	0.0	0.2	0.1
sept.	2.9	2.3	0.0	0.1	0.2	0.0	0.1	0.0	0.0	0.0	0.0	0.2	0.1
oct.	3.5	2.6	0.0	0.1	0.3	0.0	0.0	0.2	0.0	0.0	0.0	0.2	0.0
nov.	2.5	2.0	0.0	0.1	0.0	0.0	0.0	0.0	0.0	0.0	0.0	0.2	0.1
déc.	2.2	1.8	0.0	0.1	-0.1	0.0	0.1	0.0	0.0	0.0	0.0	0.1	0.1
2021 janv.	1.9	1.4	0.0	0.1	-0.1	0.1	0.1	0.0	0.0	0.0	0.0	0.1	0.0
févr.	2.2	1.6	0.0	0.1	-0.1	0.1	0.1	0.0	0.1	0.1	0.0	0.1	0.1
mars	2.5	1.7	0.0	0.1	0.0	0.1	0.1	0.0	0.1	0.1	0.0	0.1	0.1

Sources : INS, BCEAO

1 : Produits alimentaires et boissons non alcoolisées

2 : Boissons alcoolisées, tabacs et stupéfiants

3 : Habillement

4 : Logement

5 : Ameublement

6 : Santé

7 : Transport

8 : Communication

9 : Loisirs et culture

10 : Enseignement

11 : Restaurants et Hôtels

12 : Autres produits

**Tableau 11.1.2.a Indice harmonisé des prix à la consommation – BENIN (Base 100=2014)**

		Fonctions												
		Indice global	1	2	3	4	5	6	7	8	9	10	11	12
2016		99.4	100.0	102.7	100.2	99.1	100.4	100.2	94.8	98.4	100.0	100.6	101.9	101.4
2017		101.2	101.5	102.5	103.4	103.0	103.1	101.0	99.6	93.6	99.9	99.3	102.2	101.8
2018		102.0	103.1	104.6	105.9	101.7	107.5	100.6	99.8	98.2	100.5	99.7	101.2	102.9
2019		101.1	100.4	103.3	104.6	99.9	105.1	101.5	101.3	98.1	100.8	101.3	100.9	105.8
2020		104.2	103.4	106.2	106.7	102.8	106.8	101.9	109.5	99.7	101.8	103.0	103.8	106.7
2019	mars	101.6	103.8	103.2	104.3	98.2	104.8	101.4	96.4	96.3	99.4	100.6	101.1	107.0
	avr.	100.6	99.9	102.4	105.7	98.3	105.4	102.2	97.6	97.0	100.6	100.6	102.9	106.2
	mai	102.3	106.5	101.8	104.5	96.6	103.7	101.4	96.8	97.3	101.1	100.4	100.2	104.6
	juin	100.5	102.1	100.7	104.0	97.0	103.5	101.8	96.4	98.1	100.6	100.4	99.6	104.3
	juil.	101.3	103.5	101.4	105.0	97.4	104.8	100.8	97.6	98.4	101.2	100.2	99.3	104.4
	août	100.1	97.7	104.2	104.5	100.7	106.3	101.0	100.1	99.0	100.9	100.7	101.4	106.4
	sept.	99.7	93.5	104.8	104.4	99.3	106.1	101.6	110.3	98.8	100.8	103.3	101.0	106.4
	oct.	100.5	96.8	105.0	103.9	99.7	106.0	101.1	106.2	98.9	100.9	102.9	101.2	106.7
	nov.	102.3	99.5	104.3	104.6	104.4	106.0	101.1	108.2	98.9	101.0	102.9	101.6	106.3
	déc.	101.5	97.0	104.7	104.7	103.8	106.6	101.1	110.5	99.7	101.1	102.9	101.6	106.0
2020	janv.	102.8	100.8	104.1	105.0	103.8	106.7	101.2	108.9	99.6	101.2	103.0	102.4	105.0
	févr.	104.2	103.6	105.8	105.5	103.3	106.3	101.4	110.3	99.5	101.6	103.0	103.3	105.0
	mars	103.7	102.4	106.8	105.6	104.2	106.6	101.9	108.3	99.6	101.5	103.0	103.6	105.9
	avr.	103.8	103.0	106.3	105.9	103.6	106.8	101.9	107.3	99.7	101.6	103.0	103.6	105.9
	mai	104.5	105.4	106.4	105.7	103.3	106.8	101.9	106.7	99.7	101.6	103.0	103.6	105.9
	juin	104.4	105.2	106.2	105.9	102.9	107.0	101.9	105.7	99.7	101.5	103.0	103.5	106.1
	juil.	105.4	105.6	106.2	106.6	103.3	107.1	102.0	112.0	99.9	101.8	103.0	103.9	106.4
	août	104.8	103.9	106.7	107.8	103.1	106.5	101.8	111.7	100.0	102.3	103.0	104.4	106.7
	sept.	104.5	102.3	106.6	107.6	105.4	107.2	102.2	111.9	99.7	102.0	102.8	104.5	106.9
	oct.	104.9	104.1	105.9	108.2	101.9	107.0	102.3	111.9	99.7	102.1	103.0	105.0	108.1
	nov.	104.4	102.9	106.9	108.2	100.7	106.7	102.2	111.5	99.7	102.1	103.0	105.0	110.7
	déc.	102.6	101.2	106.4	108.7	97.6	106.8	102.3	107.6	99.7	102.1	102.9	102.8	107.5
2021	janv.	102.3	101.2	106.6	108.1	98.3	106.5	102.4	104.6	99.5	101.6	103.0	102.9	106.7
	févr.	102.3	101.0	109.0	108.5	97.7	107.3	102.3	105.1	99.5	101.9	102.7	102.9	107.3
	mars	103.2	103.6	107.4	108.3	97.4	106.7	102.4	105.0	99.1	101.7	103.0	103.0	106.5

Sources : INS, BCEAO.

**Tableau 11.1.2.b Variation en glissement annuel de l'indice global et contributions des fonctions de l'IHPC – BENIN**

		Fonctions (Points de pourcentage)											
Variation (%)		1	2	3	4	5	6	7	8	9	10	11	12
2019	oct.	-0.4	-2.0	0.0	0.0	0.0	0.0	0.7	0.1	0.0	0.2	0.3	0.2
	nov.	1.5	-1.0	0.0	0.1	0.5	0.1	0.0	0.9	0.1	0.0	0.2	0.4
	déc.	0.3	-1.8	0.0	0.5	0.2	0.0	0.0	1.2	0.0	0.1	0.1	0.1
2020	janv.	0.5	-1.2	0.0	0.1	0.2	0.1	-0.1	1.2	0.1	0.0	0.1	0.2
	févr.	3.5	1.4	0.0	0.0	0.2	0.1	0.0	1.4	0.1	0.0	0.1	0.3
	mars	2.1	-0.5	0.0	0.1	0.7	0.0	0.0	1.4	0.2	0.0	0.1	0.3
	avr.	3.2	1.1	0.0	0.0	0.6	0.0	0.0	1.1	0.1	0.0	0.1	0.1
	mai	2.2	-0.4	0.0	0.1	0.8	0.1	0.0	1.1	0.1	0.0	0.1	0.4
	juin	3.9	1.1	0.0	0.1	0.7	0.1	0.0	1.1	0.1	0.0	0.1	0.5
	juil.	4.0	0.8	0.0	0.1	0.7	0.0	0.1	1.6	0.1	0.0	0.2	0.5
	août	4.7	2.4	0.0	0.2	0.3	0.0	0.0	1.3	0.0	0.0	0.1	0.4
	sept.	4.8	3.6	0.0	0.2	0.7	0.0	0.0	0.2	0.0	0.0	0.0	0.4
	oct.	4.4	2.8	0.0	0.2	0.2	0.0	0.1	0.6	0.0	0.0	0.0	0.4
	nov.	2.1	1.3	0.0	0.2	-0.4	0.0	0.0	0.3	0.0	0.0	0.0	0.4
	déc.	1.1	1.6	0.0	0.2	-0.7	0.0	0.1	-0.3	0.0	0.0	0.0	0.1
2021	janv.	-0.5	0.2	0.0	0.1	-0.6	0.0	0.1	-0.4	0.0	0.0	0.0	0.1
	févr.	-1.8	-0.9	0.0	0.1	-0.6	0.0	0.0	-0.5	0.0	0.0	0.0	0.1
	mars	-0.5	0.4	0.0	0.1	-0.7	0.0	0.0	-0.3	0.0	0.0	0.0	-0.1

Sources : INS, BCEAO.

1 : Produits alimentaires et boissons non alcoolisées

2 : Boissons alcoolisées, tabacs et stupéfiants

3 : Habillement

4 : Logement

5 : Ameublement

6 : Santé

7 : Transport

8 : Communication

9 : Loisirs et culture

10 : Enseignement

11 : Restaurants et Hôtels

12 : Autres produits

**Tableau 11.1.3.a Indice harmonisé des prix à la consommation – BURKINA (Base 100=2014)**

Fonctions													
	Indice global	1	2	3	4	5	6	7	8	9	10	11	12
2016	100.7	103.5	98.9	100.1	101.9	99.2	100.4	93.9	99.9	101.0	103.1	99.2	100.2
2017	103.6	105.5	113.7	100.2	103.3	99.8	100.3	96.2	110.8	104.4	102.0	101.6	99.7
2018	105.6	109.1	126.8	100.5	97.5	101.0	100.3	97.6	110.9	103.2	103.5	103.0	100.2
2019	102.2	101.9	130.1	101.3	98.7	101.2	100.4	99.5	98.6	101.2	105.3	105.0	100.5
2020	104.2	105.9	130.3	101.3	97.5	101.2	100.4	99.0	98.8	101.1	107.5	105.3	100.8
2019 mars	102.3	102.1	130.3	101.2	98.3	101.2	100.4	99.4	98.4	101.2	104.6	105.7	100.5
avr.	102.8	102.9	134.9	101.2	98.3	101.2	100.4	99.4	98.4	101.2	104.6	105.3	100.5
mai	103.3	104.1	133.3	101.2	98.0	101.2	100.4	99.4	98.4	101.2	104.6	105.0	100.4
juin	103.0	103.4	131.7	101.3	99.5	101.2	100.4	99.4	98.4	101.2	104.6	104.5	100.4
juil.	103.2	104.3	132.0	101.3	96.8	101.2	100.4	99.3	98.4	101.0	104.6	104.7	100.3
août	101.7	101.3	127.3	101.3	97.9	101.2	100.4	99.3	98.6	101.1	104.6	104.7	100.6
sept.	101.5	100.5	129.8	101.3	98.8	101.2	100.4	99.3	98.6	101.1	104.7	105.0	100.6
oct.	102.0	100.8	128.9	101.3	102.4	101.3	100.4	99.6	98.6	101.1	107.4	105.0	100.9
nov.	101.3	99.9	125.2	101.3	99.7	101.3	100.4	100.1	98.5	101.1	107.4	105.1	100.5
déc.	101.8	100.6	134.1	101.3	99.5	101.3	100.4	100.1	98.8	101.1	107.4	104.6	100.7
2020 janv.	101.3	99.8	126.8	101.3	99.8	101.3	100.4	100.1	98.8	101.1	107.4	104.9	100.4
févr.	102.2	100.7	126.3	101.3	105.5	101.3	100.4	100.1	98.8	101.1	107.4	105.5	100.5
mars	102.0	101.5	125.0	101.3	98.2	101.1	100.4	100.1	98.8	101.1	107.4	106.0	100.7
avr.	101.5	102.1	112.3	101.3	94.8	101.1	100.4	99.4	98.8	101.1	107.4	106.4	100.4
mai	105.5	109.7	130.5	101.3	90.8	101.3	100.4	99.0	98.8	101.1	107.4	105.9	101.5
juin	104.2	107.3	130.1	101.3	90.7	101.3	100.4	98.6	98.8	101.1	107.4	104.9	100.8
juil.	104.7	107.7	130.3	101.3	94.3	101.3	100.4	98.6	98.8	101.1	107.4	104.5	100.6
août	105.9	108.5	146.0	101.3	97.7	101.3	100.4	98.6	98.8	101.1	107.4	104.9	101.0
sept.	106.0	109.3	138.4	101.3	97.3	101.3	100.4	98.6	98.8	101.1	107.4	105.0	101.2
oct.	106.7	109.5	136.0	101.3	104.5	101.3	100.4	98.6	98.8	101.1	107.8	104.9	100.9
nov.	105.8	109.0	133.4	101.3	98.1	101.3	100.4	98.4	98.8	101.1	107.8	105.6	101.0
déc.	104.2	106.1	128.8	101.3	98.0	101.3	100.4	98.2	98.8	101.1	107.8	104.8	100.9
2021 janv.	104.3	106.1	133.7	101.3	98.0	101.3	100.5	98.2	98.8	101.2	107.8	105.5	101.0
févr.	103.9	105.6	126.2	101.3	98.5	101.3	100.5	98.2	98.8	101.2	107.8	105.6	100.4
mars	104.5	106.7	125.7	101.3	99.4	101.3	100.5	98.3	98.8	101.2	107.8	105.4	100.4

Sources : INS, BCEAO

**Tableau 11.1.3.b Variation en glissement annuel de l'indice global et contributions des fonctions de l'IHPC – BURKINA**

Fonctions (Points de pourcentage)													
Variation (%)	1	2	3	4	5	6	7	8	9	10	11	12	
2020 janv.	-0.9	-1.1	0.0	0.0	0.1	0.0	0.0	0.0	0.0	0.0	0.0	0.0	0.0
févr.	0.5	-0.4	-0.1	0.0	0.8	0.0	0.0	0.1	0.0	0.0	0.0	0.0	0.0
mars	-0.3	-0.3	-0.1	0.0	0.0	0.0	0.0	0.1	0.0	0.0	0.0	0.0	0.0
avr.	-1.2	-0.4	-0.5	0.0	-0.3	0.0	0.0	0.0	0.0	0.0	0.0	0.1	0.0
mai	2.1	2.7	-0.1	0.0	-0.7	0.0	0.0	0.0	0.0	0.0	0.0	0.1	0.0
juin	1.1	1.9	0.0	0.0	-0.8	0.0	0.0	-0.1	0.0	0.0	0.0	0.0	0.0
juil.	1.4	1.6	0.0	0.0	-0.2	0.0	0.0	-0.1	0.0	0.0	0.0	0.0	0.0
août	4.1	3.6	0.4	0.0	0.0	0.0	0.0	-0.1	0.0	0.0	0.0	0.0	0.0
sept.	4.5	4.4	0.2	0.0	-0.1	0.0	0.0	-0.1	0.0	0.0	0.0	0.0	0.0
oct.	4.6	4.3	0.2	0.0	0.2	0.0	0.0	-0.1	0.0	0.0	0.0	0.0	0.0
nov.	4.5	4.5	0.2	0.0	-0.1	0.0	0.0	-0.1	0.0	0.0	0.0	0.0	0.0
déc.	2.3	2.8	-0.1	0.0	-0.1	0.0	0.0	-0.2	0.0	0.0	0.0	0.0	0.0
2021 janv.	3.0	3.1	0.2	0.0	-0.2	0.0	0.0	-0.2	0.0	0.0	0.0	0.0	0.0
févr.	1.6	2.4	0.0	0.0	-0.6	0.0	0.0	-0.2	0.0	0.0	0.0	0.0	0.0
mars	2.5	2.6	0.0	0.0	0.1	0.0	0.0	-0.2	0.0	0.0	0.0	0.0	0.0

Sources : INS, BCEAO

1 : Produits alimentaires et boissons non alcoolisées

2 : Boissons alcoolisées, tabacs et stupéfiants

3 : Habillement

4 : Logement

5 : Ameublement

6 : Santé

7 : Transport

8 : Communication

9 : Loisirs et culture

10 : Enseignement

11 : Restaurants et Hôtels

12 : Autres produits

**Tableau 11.1.4.a Indice harmonisé des prix à la consommation – COTE D'IVOIRE (Base 100=2014)**

Fonctions													
	Indice global	1	2	3	4	5	6	7	8	9	10	11	12
2016	102.0	105.2	101.8	100.6	101.7	102.1	101.0	98.1	100.3	101.9	101.8	101.2	102.2
2017	102.4	105.8	103.2	102.9	102.8	102.3	100.7	97.9	94.5	102.0	101.8	102.0	103.1
2018	103.0	106.3	102.8	103.0	104.9	103.6	100.7	98.1	95.1	101.7	102.7	102.7	103.4
2019	103.8	107.8	102.1	104.1	105.1	104.2	100.9	98.7	96.2	102.2	104.3	102.8	104.0
2020	106.4	112.3	102.9	106.0	108.3	104.7	101.6	100.7	97.0	102.3	106.2	104.5	105.0
2019 mars	103.3	105.9	103.7	104.0	105.1	104.9	100.6	97.9	95.5	102.7	103.9	103.2	104.4
avr.	103.7	107.6	102.4	103.0	105.1	104.1	101.2	98.7	96.0	102.2	103.8	102.8	104.0
mai	104.1	110.3	101.7	103.5	102.8	104.2	99.7	99.1	96.0	102.1	103.8	102.8	103.9
juin	104.7	110.7	102.1	103.4	105.2	103.7	100.7	99.1	96.5	102.4	103.8	102.8	104.0
juil.	104.3	109.2	101.5	103.5	105.8	104.1	101.5	99.0	96.5	102.1	103.8	102.9	103.9
août	103.3	106.7	101.6	103.9	105.1	103.0	100.5	100.0	96.4	100.8	103.5	101.2	103.0
sept.	103.5	107.2	101.3	104.4	104.4	103.7	100.5	97.6	97.1	101.9	105.5	103.1	103.9
oct.	103.4	106.8	101.7	104.4	104.5	103.7	100.9	97.4	97.1	102.0	105.6	103.0	104.0
nov.	104.5	108.5	101.5	104.6	106.8	104.8	100.7	99.4	96.3	102.9	105.4	102.9	104.3
déc.	105.0	109.7	102.6	106.2	107.3	104.6	100.5	99.4	96.3	102.2	105.2	103.3	104.5
2020 janv.	105.3	110.0	102.6	105.6	107.6	104.4	102.4	99.7	96.6	102.4	105.3	103.4	104.8
févr.	105.7	111.2	102.9	105.6	108.1	104.6	101.7	99.7	96.5	102.1	105.3	103.6	104.7
mars	105.8	111.9	102.3	105.2	107.9	104.4	101.0	99.7	96.5	102.0	105.3	103.5	104.6
avr.	106.1	113.7	102.4	105.2	107.7	104.5	100.3	98.4	97.1	102.0	105.3	103.5	104.6
mai	106.5	114.3	103.1	105.6	108.1	104.7	101.0	99.1	97.1	102.2	105.3	103.5	104.8
juin	107.6	115.9	102.5	105.6	107.8	104.9	102.1	103.9	97.1	102.0	105.3	104.2	105.2
juil.	107.2	114.0	102.9	105.9	108.2	104.9	101.1	104.7	97.1	102.2	105.2	104.7	105.2
août	106.1	111.6	103.0	105.9	108.3	104.3	101.8	100.7	96.8	102.4	105.0	105.4	104.8
sept.	105.5	109.7	103.5	106.3	108.3	103.7	102.3	99.1	97.1	102.6	105.8	105.4	105.3
oct.	106.6	112.2	102.9	105.9	109.0	105.2	101.6	101.0	97.2	102.7	108.2	105.6	105.2
nov.	106.3	110.9	103.3	106.4	109.3	105.4	101.7	100.7	97.2	102.6	109.5	105.4	105.2
déc.	107.5	112.8	103.4	108.7	109.4	106.0	102.5	102.3	97.9	102.8	109.6	106.0	105.8
2021 janv.	107.7	113.5	102.5	107.6	109.5	105.5	103.7	102.5	98.4	102.6	109.6	106.1	106.1
févr.	109.1	117.4	103.8	107.8	110.0	106.1	104.1	102.6	98.7	102.5	109.6	106.5	106.4
mars	109.3	117.8	105.3	107.3	110.5	105.6	105.0	102.5	98.9	102.4	109.5	106.7	106.4

Sources : INS, BCEAO

**Tableau 11.1.4.b Variation en glissement annuel de l'indice global et contributions des fonctions de l'IHPC – COTE D'IVOIRE**

Fonctions (Points de pourcentage)													
Variation (%)	1	2	3	4	5	6	7	8	9	10	11	12	
2020 janv.	2.0	0.9	0.0	0.2	0.4	0.0	0.0	0.1	0.1	0.0	0.0	0.1	0.0
févr.	2.6	1.3	0.0	0.2	0.4	0.0	0.0	0.2	0.1	0.0	0.0	0.1	0.0
mars	2.4	1.4	0.0	0.1	0.3	0.0	0.0	0.2	0.1	0.0	0.0	0.0	0.0
avr.	2.3	1.4	0.0	0.2	0.3	0.0	0.0	0.0	0.1	0.0	0.0	0.1	0.0
mai	2.3	0.9	0.0	0.2	0.7	0.0	0.1	0.0	0.1	0.0	0.0	0.1	0.0
juin	2.8	1.2	0.0	0.2	0.3	0.0	0.1	0.6	0.0	0.0	0.0	0.2	0.1
juil.	2.7	1.1	0.0	0.2	0.3	0.0	0.0	0.7	0.0	0.0	0.0	0.2	0.1
août	2.7	1.1	0.0	0.2	0.4	0.1	0.1	0.1	0.0	0.0	0.0	0.5	0.1
sept.	1.9	0.6	0.0	0.2	0.5	0.0	0.1	0.2	0.0	0.0	0.0	0.3	0.1
oct.	3.1	1.2	0.0	0.1	0.6	0.1	0.0	0.5	0.0	0.0	0.1	0.3	0.1
nov.	1.7	0.5	0.0	0.2	0.3	0.0	0.0	0.2	0.1	0.0	0.1	0.3	0.0
déc.	2.3	0.7	0.0	0.2	0.3	0.1	0.1	0.4	0.1	0.0	0.1	0.3	0.1
2021 janv.	2.3	0.8	0.0	0.2	0.2	0.0	0.1	0.3	0.1	0.0	0.1	0.3	0.1
févr.	3.2	1.4	0.0	0.2	0.2	0.1	0.1	0.4	0.2	0.0	0.1	0.4	0.1
mars	3.3	1.3	0.0	0.2	0.3	0.0	0.2	0.4	0.2	0.0	0.1	0.4	0.1

Sources : INS, BCEAO

1 : Produits alimentaires et boissons non alcoolisées

2 : Boissons alcoolisées, tabacs et stupéfiants

3 : Habillement

4 : Logement

5 : Ameublement

6 : Santé

7 : Transport

8 : Communication

9 : Loisirs et culture

10 : Enseignement

11 : Restaurants et Hôtels

12 : Autres produits



**Tableau 11.1.5.a Indice harmonisé des prix à la consommation – GUINEE-BISSAU (Base 100=2014)**

Fonctions													
	Indice global	1	2	3	4	5	6	7	8	9	10	11	12
2016	103.0	105.7	99.5	96.9	106.8	100.8	94.3	106.5	90.2	95.3	109.4	97.6	103.4
2017	104.0	106.5	100.1	98.8	113.1	101.5	99.6	104.5	91.0	96.5	106.5	100.8	104.8
2018	104.3	107.7	100.0	97.6	116.7	101.3	97.8	104.6	91.0	98.2	101.8	100.2	106.2
2019	104.7	107.2	100.3	98.2	110.2	101.6	96.6	101.7	93.5	101.6	101.5	97.0	103.0
2020	106.3	110.2	103.3	99.5	102.8	101.7	96.2	101.3	95.3	98.9	103.0	96.9	100.1
2019 mars	104.6	106.0	99.8	100.5	112.9	104.7	100.3	104.7	91.0	95.6	103.9	101.2	102.7
avr.	104.2	105.6	99.4	99.0	114.8	101.5	99.1	104.6	91.0	96.1	103.2	100.6	103.7
mai	103.4	104.5	99.6	98.6	112.5	101.5	99.2	104.6	91.0	96.1	103.2	100.5	103.2
juin	103.4	105.3	101.5	99.5	108.3	101.5	96.5	99.5	95.2	98.9	103.0	96.9	101.0
juil.	104.8	107.8	101.5	99.5	104.5	101.5	96.7	99.7	95.3	98.8	103.0	96.9	100.5
août	104.6	107.7	101.6	99.4	103.8	101.4	96.6	99.8	95.2	98.8	103.0	96.9	100.3
sept.	105.3	108.7	101.5	99.5	104.4	101.5	96.7	99.7	95.2	98.8	103.0	96.9	100.4
oct.	105.4	108.9	101.5	99.5	104.7	101.4	96.6	99.7	95.2	99.1	103.0	96.9	100.3
nov.	104.4	107.5	100.9	99.5	101.2	101.4	96.6	99.8	95.2	99.1	103.0	96.9	100.3
déc.	105.4	109.1	100.8	99.5	101.7	101.5	96.5	99.9	95.3	99.0	103.0	96.8	99.4
2020 janv.	104.9	108.2	100.5	99.5	102.0	101.3	96.4	99.9	95.3	99.0	103.0	96.8	100.0
févr.	105.0	108.4	100.5	99.5	102.4	101.3	96.1	99.9	95.3	99.0	103.0	96.8	100.0
mars	106.0	110.0	107.3	99.5	101.8	101.6	96.1	99.9	95.3	99.0	103.0	96.8	99.6
avr.	107.3	112.0	105.4	99.4	103.9	102.1	96.0	99.7	95.2	98.9	103.0	97.2	99.6
mai	106.3	110.6	105.4	99.4	101.9	101.9	96.3	99.7	95.2	98.9	103.0	96.8	99.8
juin	106.2	110.0	105.5	99.4	103.5	101.9	96.2	101.6	95.2	98.9	103.0	96.8	100.0
juil.	106.1	109.8	105.1	99.4	104.4	101.9	96.1	101.6	95.2	98.9	103.0	96.8	100.3
août	106.3	110.1	105.1	99.3	104.0	101.9	96.1	101.6	95.2	98.9	103.0	96.8	100.2
sept.	107.2	111.1	105.1	99.3	104.9	101.9	96.1	105.8	95.2	98.9	103.0	96.8	100.7
oct.	106.7	110.9	99.7	99.5	104.2	101.7	96.2	102.0	95.3	98.9	103.0	96.8	100.5
nov.	106.1	110.0	99.7	99.5	101.9	101.7	96.5	102.0	95.2	99.0	103.0	96.9	100.5
déc.	107.0	111.7	99.8	99.5	99.1	101.7	96.4	102.0	95.3	99.0	103.0	96.8	100.0
2021 janv.	106.6	110.8	99.7	99.7	103.3	101.7	96.3	101.6	95.2	99.0	103.0	96.8	100.0
févr.	106.6	110.9	99.7	99.7	101.3	101.7	96.1	101.6	95.2	98.9	103.0	96.8	100.2
mars	106.7	111.1	101.2	99.7	101.7	101.8	96.3	101.6	95.2	98.9	103.0	96.8	100.3

Sources : INS, BCEAO

**Tableau 11.1.5.b Variation en glissement annuel de l'indice global et contributions des fonctions de l'IHPC – GUINEE-BISSAU**

Fonctions (Points de pourcentage)													
Variation (%)	1	2	3	4	5	6	7	8	9	10	11	12	
2020 janv.	-0.2	0.6	0.0	0.7	-1.0	0.0	0.1	-0.3	0.1	-0.4	0.7	0.1	-0.4
févr.	-0.6	0.5	0.0	0.7	-0.7	0.0	0.1	-0.3	0.1	-0.4	0.0	0.1	-0.4
mars	1.3	2.2	0.1	-0.1	-0.4	-0.1	-0.1	-0.3	0.1	0.1	0.0	-0.1	-0.1
avr.	3.0	3.7	0.1	0.0	-0.4	0.0	-0.1	-0.3	0.1	0.1	0.0	0.0	-0.1
mai	2.9	3.5	0.1	0.1	-0.4	0.0	-0.1	-0.3	0.1	0.1	0.0	0.0	-0.1
juin	2.7	2.7	0.1	0.0	-0.2	0.0	0.0	0.1	0.0	0.0	0.0	0.0	0.0
juil.	1.3	1.1	0.1	0.0	0.0	0.0	0.0	0.1	0.0	0.0	0.0	0.0	0.0
août	1.6	1.4	0.1	0.0	0.0	0.0	0.0	0.1	0.0	0.0	0.0	0.0	0.0
sept.	1.8	1.3	0.1	0.0	0.0	0.0	0.0	0.4	0.0	0.0	0.0	0.0	0.0
oct.	1.2	1.1	0.0	0.0	0.0	0.0	0.0	0.2	0.0	0.0	0.0	0.0	0.0
nov.	1.6	1.4	0.0	0.0	0.0	0.0	0.0	0.1	0.0	0.0	0.0	0.0	0.0
déc.	1.5	1.4	0.0	0.0	-0.1	0.0	0.0	0.1	0.0	0.0	0.0	0.0	0.0
2021 janv.	1.7	1.5	0.0	0.0	0.1	0.0	0.0	0.1	0.0	0.0	0.0	0.0	0.0
févr.	1.5	1.4	0.0	0.0	0.0	0.0	0.0	0.1	0.0	0.0	0.0	0.0	0.0
mars	0.7	0.6	-0.1	0.0	0.0	0.0	0.0	0.1	0.0	0.0	0.0	0.0	0.0

Sources : INS, BCEAO

1 : Produits alimentaires et boissons non alcoolisées

2 : Boissons alcoolisées, tabacs et stupéfiants

3 : Habillement

4 : Logement

5 : Ameublement 6 : Santé

7 : Transport

8 : Communication

9 : Loisirs et culture

10 : Enseignement

11 : Restaurants et Hôtels

12 : Autres produits

**Tableau 11.1.6.a Indice harmonisé des prix à la consommation – MALI (Base 100=2014)**

Fonctions													
	Indice global	1	2	3	4	5	6	7	8	9	10	11	12
2016	99.6	99.7	106.9	100.7	103.5	102.5	99.3	93.4	98.6	98.9	100.3	100.2	101.9
2017	102.0	101.8	108.2	100.5	106.5	101.8	103.0	95.2	105.0	104.2	102.9	102.4	105.1
2018	103.9	104.3	109.4	105.5	102.5	106.5	114.7	99.3	96.5	108.0	106.1	101.8	106.3
2019	100.8	98.3	107.3	103.8	106.4	108.4	113.9	100.4	93.9	112.9	105.8	98.2	109.0
2020	101.3	100.6	103.9	106.0	106.9	109.3	112.2	97.3	80.4	105.5	108.2	101.2	109.7
2019 mars	100.0	96.9	105.0	102.4	102.7	108.5	117.3	102.5	95.5	118.4	103.8	97.7	109.5
avr.	100.1	97.0	108.0	103.6	106.4	110.7	114.4	99.5	94.9	116.6	108.4	98.0	106.9
mai	100.2	97.1	105.6	103.6	106.4	107.9	113.9	100.0	96.8	116.4	110.9	99.1	109.0
juin	101.5	98.5	104.8	104.7	107.6	108.4	116.1	100.8	95.0	119.3	112.1	98.2	113.2
juil.	102.1	100.0	117.8	104.5	108.6	108.2	107.8	102.7	94.8	104.3	105.7	99.7	111.9
août	101.4	99.2	107.5	104.9	107.9	108.2	110.2	100.2	96.8	104.2	105.0	99.2	107.9
sept.	101.5	100.3	105.1	105.1	106.8	107.9	107.1	98.8	94.1	104.4	105.7	99.1	107.9
oct.	100.6	98.7	102.8	104.5	107.3	107.5	110.1	98.6	92.7	104.8	104.7	98.6	107.0
nov.	100.3	98.1	107.5	105.1	108.1	107.9	110.5	99.1	88.0	104.9	105.1	98.6	107.5
déc.	99.9	97.4	108.1	105.2	107.7	108.0	111.1	99.5	88.0	105.0	105.0	98.8	107.9
2020 janv.	100.1	97.8	107.9	105.5	109.0	108.3	107.8	98.9	86.5	106.1	105.9	96.3	112.9
févr.	100.8	99.5	105.0	107.6	108.7	108.6	109.1	99.1	77.6	105.3	107.9	99.0	108.8
mars	98.6	96.2	105.9	105.9	109.2	107.9	111.1	97.3	77.6	105.0	109.3	100.9	105.9
avr.	98.3	96.3	105.7	107.5	105.1	109.4	109.5	96.8	76.5	105.5	107.7	100.1	105.7
mai	99.1	97.4	106.0	107.5	106.3	110.4	110.7	95.8	76.5	105.5	107.6	100.7	109.0
juin	100.9	100.0	101.5	105.3	106.5	113.7	108.6	97.1	80.7	107.8	108.9	102.5	108.8
juil.	102.7	103.1	99.9	105.3	106.0	110.6	114.8	97.0	81.7	105.4	109.2	103.0	106.7
août	103.4	104.1	100.4	105.3	106.4	110.5	116.5	96.4	80.7	105.2	109.2	102.1	114.0
sept.	102.9	103.1	103.0	105.5	105.9	108.6	114.5	97.9	81.7	105.2	109.6	102.2	114.1
oct.	105.0	105.8	102.7	105.6	112.2	106.4	114.3	98.6	81.7	106.6	108.7	102.1	110.4
nov.	102.7	102.8	106.8	105.6	107.0	109.0	114.4	97.6	81.6	104.5	106.9	102.3	110.1
déc.	100.6	100.6	101.6	105.9	100.7	108.7	114.8	94.6	82.5	103.9	106.9	103.3	110.1
2021 janv.	100.9	100.3	104.5	106.1	102.0	108.0	120.2	95.2	84.1	104.8	107.1	103.5	110.6
févr.	101.9	100.9	105.3	106.4	105.8	109.2	116.2	92.7	83.8	135.7	108.7	104.1	115.6
mars	102.1	100.7	107.0	106.4	104.8	109.3	121.3	96.5	83.6	136.5	108.6	103.5	110.7

Sources : INS, BCEAO

**Tableau 11.1.6.b Variation en glissement annuel de l'indice global et contributions des fonctions de l'IHPC – MALI**

Fonctions (Points de pourcentage)													
Variation (%)	1	2	3	4	5	6	7	8	9	10	11	12	
2020 janv.	-0.9	0.0	0.0	0.2	0.4	0.0	-0.4	-0.3	-0.4	-0.3	0.0	0.0	0.1
févr.	0.1	0.8	0.0	0.4	0.6	0.0	-0.3	-0.2	-0.9	-0.2	0.0	0.0	0.0
mars	-1.4	-0.4	0.0	0.2	0.6	0.0	-0.2	-0.4	-0.9	-0.2	0.0	0.0	-0.1
avr.	-1.9	-0.4	0.0	0.2	-0.1	0.0	-0.1	-0.2	-0.9	-0.1	0.0	0.0	0.0
mai	-1.2	0.2	0.0	0.2	0.0	0.1	-0.1	-0.4	-1.0	-0.1	0.0	0.0	0.0
juin	-0.6	0.9	0.0	0.0	-0.1	0.2	-0.2	-0.3	-0.7	-0.1	0.0	0.0	-0.1
juil.	0.6	1.8	-0.1	0.0	-0.2	0.1	0.2	-0.5	-0.7	0.0	0.0	0.0	-0.1
août	2.1	2.9	-0.1	0.0	-0.1	0.1	0.2	-0.3	-0.8	0.0	0.0	0.0	0.1
sept.	1.4	1.7	0.0	0.0	-0.1	0.0	0.2	-0.1	-0.6	0.0	0.0	0.0	0.1
oct.	4.4	4.2	0.0	0.1	0.4	0.0	0.1	0.0	-0.6	0.0	0.0	0.0	0.1
nov.	2.5	2.8	0.0	0.0	-0.1	0.0	0.1	-0.1	-0.4	0.0	0.0	0.0	0.1
déc.	0.7	1.9	0.0	0.0	-0.6	0.0	0.1	-0.4	-0.3	0.0	0.0	0.0	0.1
2021 janv.	0.8	1.6	0.0	0.0	-0.6	0.0	0.4	-0.3	-0.1	0.0	0.0	0.0	-0.1
févr.	1.0	0.8	0.0	-0.1	-0.3	0.0	0.2	-0.6	0.4	0.4	0.0	0.0	0.2
mars	3.5	2.8	0.0	0.0	-0.4	0.0	0.3	-0.1	0.4	0.5	0.0	0.0	0.1

Sources : INS, BCEAO

1 : Produits alimentaires et boissons non alcoolisées

2 : Boissons alcoolisées, tabacs et stupéfiants

3 : Habillement

4 : Logement

5 : Ameublement

6 : Santé

7 : Transport

8 : Communication

9 : Loisirs et culture

10 : Enseignement

11 : Restaurants et Hôtels

12 : Autres produits

**Tableau 11.1.7.a Indice harmonisé des prix à la consommation – NIGER (Base 100=2014)**

Fonctions													
	Indice global	1	2	3	4	5	6	7	8	9	10	11	12
2016	101.2	99.2	103.1	102.3	104.8	102.4	103.3	102.0	97.8	106.7	105.1	104.8	98.3
2017	101.3	103.0	99.6	101.3	98.2	96.1	105.7	98.1	92.1	105.2	95.7	116.3	99.3
2018	104.1	102.2	103.0	105.7	113.6	98.7	106.3	104.2	111.6	103.2	96.4	115.1	109.3
2019	101.5	96.7	104.9	106.5	116.1	99.9	103.3	103.7	101.1	105.7	98.2	110.9	109.5
2020	104.4	102.2	107.2	106.8	116.5	101.6	103.0	104.3	100.7	103.2	98.1	115.2	107.2
2019 mars	101.0	95.9	103.1	106.4	115.6	99.1	103.2	104.0	100.3	106.3	98.2	111.5	109.6
avr.	101.0	96.0	103.7	106.3	114.6	99.3	103.1	103.6	100.3	105.3	98.2	111.8	109.7
mai	101.6	97.0	104.3	106.1	115.1	99.9	102.7	104.0	100.3	105.7	98.2	112.0	109.8
juin	102.1	98.0	105.4	106.9	115.3	99.5	103.1	103.9	100.3	105.3	98.2	112.0	109.5
juil.	101.3	96.6	104.8	106.0	114.2	100.7	102.9	104.2	100.3	105.7	98.2	110.0	109.2
août	101.7	97.0	106.8	106.7	117.2	100.3	103.2	103.7	100.3	105.3	98.2	110.0	109.5
sept.	101.6	96.7	105.8	106.9	117.9	100.6	103.3	103.4	100.3	105.7	98.2	110.1	109.1
oct.	102.0	97.4	105.5	106.9	118.8	100.2	104.0	103.5	100.3	105.1	98.3	109.9	109.0
nov.	101.5	96.5	106.1	107.0	118.3	100.5	102.9	103.4	100.3	105.3	98.3	110.0	109.2
déc.	101.2	96.1	107.0	107.0	116.1	100.8	103.5	103.1	100.3	105.0	98.3	110.1	109.1
2020 janv.	101.6	96.6	107.2	106.5	116.7	101.1	103.5	103.7	100.3	103.3	98.3	112.4	107.1
févr.	101.8	96.8	108.1	106.2	117.5	101.2	102.8	103.7	100.3	103.3	98.3	115.4	107.1
mars	102.2	97.8	106.3	106.3	117.5	101.2	103.4	103.5	100.3	103.0	98.3	115.3	107.3
avr.	103.4	100.3	106.7	106.5	114.1	101.8	103.1	104.7	100.8	103.1	98.3	115.4	107.1
mai	104.4	102.2	108.5	106.6	115.3	101.5	103.3	104.3	100.8	103.1	98.3	115.4	107.4
juin	104.8	102.6	108.4	106.7	117.5	101.7	103.0	104.7	100.8	103.0	98.3	115.4	107.3
juil.	106.5	106.3	109.5	106.9	116.9	101.6	103.4	104.5	100.8	103.2	98.3	115.4	107.5
août	107.5	108.2	106.5	107.1	117.2	102.0	102.8	104.5	100.8	103.2	98.3	115.5	107.5
sept.	107.0	107.3	107.9	107.3	116.8	101.7	102.9	104.4	100.8	103.2	98.3	115.5	107.5
oct.	105.4	103.9	106.6	107.2	117.1	102.0	102.6	104.6	100.8	103.4	97.5	115.5	107.0
nov.	104.4	102.2	106.0	107.4	115.6	101.6	102.9	104.6	100.8	103.5	97.5	115.5	107.0
déc.	104.3	102.1	104.4	107.1	115.0	101.9	102.7	104.6	100.8	103.5	97.5	115.4	106.6
2021 janv.	105.4	103.2	106.0	107.8	117.4	103.2	103.4	105.0	100.8	103.6	97.5	115.4	108.6
févr.	106.6	105.4	105.4	108.1	119.1	103.4	103.0	105.6	100.8	103.5	97.5	116.9	108.5
mars	106.2	104.6	104.9	108.1	118.6	103.6	102.6	105.6	100.8	104.1	97.5	116.8	108.5

Sources : INS, BCEAO

**Tableau 11.1.7.b Variation en glissement annuel de l'indice global et contributions des fonctions de l'IHPC – NIGER**

Fonctions (Points de pourcentage)													
Variation (%)	1	2	3	4	5	6	7	8	9	10	11	12	
2020 janv.	0.0	0.0	0.0	0.1	0.2	0.1	0.0	0.0	-0.2	-0.1	0.0	0.0	-0.1
févr.	0.3	0.1	0.0	0.0	0.1	0.2	0.0	0.0	-0.2	-0.1	0.0	0.2	-0.1
mars	1.2	0.9	0.0	0.0	0.1	0.2	0.0	0.0	0.0	-0.1	0.0	0.2	-0.1
avr.	2.5	2.2	0.0	0.0	0.0	0.2	0.0	0.1	0.0	0.0	0.0	0.1	-0.1
mai	2.8	2.6	0.0	0.0	0.0	0.1	0.0	0.0	0.0	0.0	0.0	0.1	-0.1
juin	2.6	2.2	0.0	0.0	0.1	0.2	0.0	0.1	0.0	0.0	0.0	0.1	-0.1
juil.	5.2	4.8	0.0	0.1	0.2	0.1	0.0	0.0	0.0	0.0	0.0	0.2	0.0
août	5.7	5.5	0.0	0.0	0.0	0.1	0.0	0.1	0.0	0.0	0.0	0.2	-0.1
sept.	5.3	5.2	0.0	0.0	-0.1	0.1	0.0	0.1	0.0	0.0	0.0	0.2	0.0
oct.	3.4	3.2	0.0	0.0	-0.1	0.2	-0.1	0.1	0.0	0.0	0.0	0.2	-0.1
nov.	2.9	2.8	0.0	0.0	-0.2	0.1	0.0	0.1	0.0	0.0	0.0	0.2	-0.1
déc.	3.1	3.0	0.0	0.0	-0.1	0.1	0.0	0.1	0.0	0.0	0.0	0.2	-0.1
2021 janv.	3.7	3.3	0.0	0.1	0.0	0.2	0.0	0.1	0.0	0.0	0.0	0.1	0.0
févr.	4.7	4.2	0.0	0.1	0.1	0.2	0.0	0.2	0.0	0.0	0.0	0.1	0.0
mars	3.9	3.4	0.0	0.1	0.1	0.2	0.0	0.2	0.0	0.0	0.0	0.1	0.0

Sources : INS, BCEAO

1 : Produits alimentaires et boissons non alcoolisées

2 : Boissons alcoolisées, tabacs et stupéfiants

3 : Habillement

4 : Logement

5 : Ameublement

6 : Santé

7 : Transport

8 : Communication

9 : Loisirs et culture

10 : Enseignement

11 : Restaurants et Hôtels

12 : Autres produits

**Tableau 11.1.8.a Indice harmonisé des prix à la consommation – SENEGAL (Base 100=2014)**

		Fonctions													
		Indice global	1	2	3	4	5	6	7	8	9	10	11	12	
2016		101.0	105.2	99.4	99.8	95.6	100.0	100.9	96.5	100.7	103.1	101.2	99.7	97.5	
2017		103.2	107.6	100.6	101.3	97.5	102.5	104.9	97.8	94.2	98.9	104.9	102.8	100.1	
2018		103.7	108.2	104.1	101.5	98.0	103.5	105.4	97.9	88.9	100.1	105.9	102.3	100.6	
2019		104.8	108.9	115.0	101.9	98.1	103.8	106.1	98.9	88.9	101.1	108.0	103.6	100.8	
2020		107.4	112.8	115.3	102.2	99.3	104.7	107.2	103.1	89.9	101.5	109.1	105.7	102.4	
2019	mars	103.1	106.0	114.3	101.3	97.5	103.9	106.2	98.2	88.9	101.0	107.7	103.4	100.0	
	avr.	103.4	106.7	115.1	100.8	97.4	103.9	105.9	98.4	88.0	100.5	107.7	103.7	99.9	
	mai	103.4	106.6	115.2	100.7	98.2	103.8	106.4	98.4	87.6	100.6	107.7	102.9	100.5	
	juin	103.8	107.2	115.1	101.2	98.3	103.8	105.8	98.5	88.9	100.5	107.7	103.7	100.8	
	juil.	104.1	107.5	114.9	101.5	98.2	103.6	105.2	99.7	89.9	101.4	107.7	103.8	101.0	
	août	106.1	111.1	115.5	103.1	98.4	103.6	106.4	99.8	90.4	101.3	107.7	103.8	101.3	
	sept.	106.5	112.1	114.9	102.7	98.4	103.6	106.0	99.8	89.5	101.2	107.7	103.7	101.3	
	oct.	106.9	112.8	115.1	102.9	98.5	103.8	106.3	99.6	88.9	101.4	108.8	103.8	101.5	
	nov.	106.6	112.1	115.1	102.8	98.7	103.7	107.2	99.4	87.8	101.4	108.8	104.2	101.7	
	déc.	105.8	110.4	114.8	102.3	99.3	103.8	106.6	99.5	88.9	101.6	108.8	104.2	101.9	
	2020	janv.	105.9	110.5	114.8	103.1	99.0	104.0	106.6	99.3	89.6	101.5	108.8	105.3	102.1
		févr.	105.6	109.6	115.0	102.9	99.2	104.1	106.8	99.8	90.5	101.6	108.8	105.1	102.4
mars		105.7	109.7	115.1	102.7	99.2	104.5	106.5	101.2	90.1	101.5	108.8	105.1	102.3	
avr.		106.8	111.7	115.4	102.2	99.2	104.5	107.0	103.5	90.5	101.4	108.8	105.2	102.2	
mai		106.1	110.1	115.3	101.9	99.3	104.6	107.1	106.1	89.8	101.5	108.8	105.2	102.0	
juin		105.9	109.8	115.4	101.8	99.3	104.6	106.9	105.8	89.3	101.5	108.8	105.2	101.9	
juil.		106.9	111.7	115.3	102.0	99.4	104.6	107.2	103.9	91.6	101.6	108.8	105.7	102.0	
août		109.2	116.4	115.7	102.1	99.5	104.7	107.7	104.1	89.8	101.3	108.8	105.9	102.1	
sept.		109.5	116.8	115.6	101.9	99.4	105.0	107.5	104.0	91.5	101.5	108.8	106.0	102.7	
oct.		109.7	117.4	115.5	101.7	99.5	104.9	107.3	103.7	88.8	101.4	108.8	106.1	102.8	
nov.		109.1	116.0	115.5	102.3	99.5	104.9	107.9	103.0	90.4	101.5	110.6	106.2	103.3	
déc.		108.4	114.5	115.3	101.9	99.8	105.8	108.2	103.0	86.7	101.4	110.6	106.9	103.6	
2021	janv.	106.9	111.1	115.4	103.2	99.5	106.5	108.4	103.4	88.5	101.3	110.6	107.3	103.9	
	févr.	107.4	112.3	115.5	102.7	99.6	106.6	107.5	103.8	87.3	101.4	110.6	107.3	104.2	
	mars	106.9	110.9	115.3	102.6	100.2	106.6	107.8	104.5	88.6	101.3	110.6	107.3	104.4	

Sources : INS, BCEAO

**Tableau 11.1.8.b Variation en glissement annuel de l'indice global et contributions des fonctions de l'IHPC – SENEGAL**

		Fonctions (Points de pourcentage)												
Variation (%)		1	2	3	4	5	6	7	8	9	10	11	12	
2020	janv.	2.0	1.3	0.0	0.1	0.2	0.0	0.0	0.1	0.1	0.0	0.0	0.1	0.1
	févr.	1.9	1.2	0.0	0.1	0.2	0.0	0.0	0.1	0.0	0.0	0.0	0.1	0.1
	mars	2.5	1.7	0.0	0.1	0.2	0.0	0.0	0.2	0.0	0.0	0.0	0.1	0.1
	avr.	3.3	2.3	0.0	0.1	0.2	0.0	0.0	0.3	0.1	0.0	0.0	0.1	0.1
	mai	2.7	1.7	0.0	0.1	0.1	0.0	0.0	0.4	0.1	0.0	0.0	0.1	0.1
	juin	2.0	1.2	0.0	0.0	0.1	0.0	0.0	0.4	0.0	0.0	0.0	0.1	0.0
	juil.	2.7	1.9	0.0	0.0	0.1	0.1	0.1	0.2	0.1	0.0	0.0	0.1	0.0
	août	3.0	2.4	0.0	-0.1	0.1	0.1	0.0	0.2	0.0	0.0	0.0	0.1	0.0
	sept.	2.8	2.1	0.0	-0.1	0.1	0.1	0.1	0.2	0.1	0.0	0.0	0.1	0.1
	oct.	2.6	2.0	0.0	-0.1	0.1	0.1	0.0	0.2	0.0	0.0	0.0	0.1	0.0
	nov.	2.4	1.7	0.0	0.0	0.1	0.1	0.0	0.2	0.1	0.0	0.0	0.1	0.1
	déc.	2.4	1.9	0.0	0.0	0.1	0.1	0.1	0.2	-0.1	0.0	0.0	0.1	0.1
2021	janv.	0.9	0.3	0.0	0.0	0.1	0.1	0.1	0.2	0.0	0.0	0.0	0.1	0.1
	févr.	1.7	1.2	0.0	0.0	0.1	0.1	0.0	0.2	-0.1	0.0	0.0	0.1	0.1
	mars	1.2	0.6	0.0	0.0	0.1	0.1	0.0	0.2	-0.1	0.0	0.0	0.1	0.1

Sources : INS, BCEAO

1 : Produits alimentaires et boissons non alcoolisées

2 : Boissons alcoolisées, tabacs et stupéfiants

3 : Habillement

4 : Logement

5 : Ameublement

6 : Santé

7 : Transport

8 : Communication

9 : Loisirs et culture

10 : Enseignement

11 : Restaurants et Hôtels

12 : Autres produits

**Tableau 11.1.9.a Indice harmonisé des prix à la consommation – TOGO (Base 100=2014)**

		Fonctions												
		Indice global	1	2	3	4	5	6	7	8	9	10	11	12
2016		102.7	109.2	102.9	104.0	101.6	101.3	100.7	91.9	97.7	99.8	101.9	103.3	102.1
2017		102.4	107.8	99.9	106.8	98.5	104.5	96.3	91.8	93.0	103.3	100.2	103.5	101.8
2018		103.4	108.1	100.5	105.0	97.9	105.2	99.9	93.2	94.2	102.2	104.0	107.7	102.4
2019		104.1	107.6	101.8	105.4	98.6	108.7	102.6	96.7	91.7	102.1	106.7	109.4	103.8
2020		106.0	111.2	106.5	107.1	99.5	109.6	103.6	92.8	95.9	102.5	110.9	111.3	106.6
2019	mars	104.0	108.2	98.4	104.9	99.0	107.5	102.7	96.0	94.3	101.9	105.5	108.1	102.5
	avr.	104.0	108.5	100.1	105.2	98.2	107.8	102.8	96.6	90.0	101.8	105.5	108.8	102.8
	mai	105.4	112.6	103.6	104.5	98.0	107.5	102.7	96.6	90.0	101.8	105.5	109.3	104.1
	juin	106.3	114.6	103.1	105.9	97.2	109.5	102.8	96.7	90.0	101.9	105.5	109.8	104.5
	juil.	105.0	110.2	103.9	105.8	97.3	109.5	102.6	96.8	92.6	101.9	105.5	109.8	103.9
	août	103.3	105.1	102.9	105.9	98.0	109.5	102.5	97.2	90.0	101.9	105.6	109.8	104.3
	sept.	102.7	102.8	102.9	106.0	99.0	109.5	102.5	97.9	89.6	102.6	106.7	109.8	104.0
	oct.	102.5	102.0	102.4	106.0	98.4	109.0	102.7	97.6	89.8	102.4	110.0	110.4	104.4
	nov.	103.5	103.6	102.1	105.9	99.5	109.4	102.6	96.9	96.5	102.5	110.0	110.4	104.7
	déc.	103.5	104.6	102.7	105.9	100.5	109.4	102.8	97.4	88.4	102.6	110.0	110.3	104.7
2020	janv.	105.4	107.8	105.3	105.9	103.1	109.2	104.1	97.1	96.5	102.5	110.1	109.9	105.4
	févr.	105.3	107.9	103.5	105.9	102.3	108.8	103.9	96.9	96.6	102.7	110.8	109.9	105.3
	mars	105.9	109.8	105.7	106.2	101.2	109.1	104.0	96.9	96.6	102.8	110.7	109.9	105.4
	avr.	106.5	113.5	103.6	106.6	99.3	109.6	104.3	95.1	92.2	102.4	110.7	110.0	105.7
	mai	106.7	114.4	103.7	106.8	96.8	109.4	105.0	94.6	93.8	102.3	110.7	110.2	108.0
	juin	105.9	113.7	106.0	107.1	96.1	109.7	103.9	90.9	92.0	102.4	110.7	110.7	105.5
	juil.	106.5	113.9	105.7	107.5	98.4	109.8	103.0	90.5	96.5	102.5	110.3	110.9	106.6
	août	105.7	111.5	106.8	107.5	98.0	109.8	103.1	90.4	96.4	102.6	110.4	111.1	106.7
	sept.	105.7	110.2	108.7	107.8	98.8	109.9	103.5	90.4	95.9	102.7	110.4	113.1	106.4
	oct.	105.4	109.0	109.8	107.9	99.1	110.1	102.8	90.4	95.9	102.7	110.8	113.1	107.4
	nov.	105.9	110.1	108.9	107.9	99.5	109.7	103.0	90.3	96.7	102.5	112.6	113.2	107.8
	déc.	107.2	112.4	109.9	107.8	101.4	110.1	103.2	90.3	101.8	102.5	112.6	113.1	108.8
2021	janv.	107.4	113.1	107.4	107.5	100.4	110.6	103.7	90.3	101.8	102.1	112.5	113.8	108.0
	févr.	107.5	113.1	109.7	107.5	100.9	110.7	103.7	90.7	101.8	101.8	112.4	114.1	107.7
	mars	106.8	111.1	107.0	107.6	99.9	111.0	102.9	90.8	101.8	104.0	112.4	113.9	107.7

Sources : INS, BCEAO

**Tableau 11.1.9.b Variation en glissement annuel de l'indice global et contributions des fonctions de l'IHPC – TOGO**

		Fonctions (Points de pourcentage)												
Variation (%)		1	2	3	4	5	6	7	8	9	10	11	12	
2020	janv.	0.7	-0.5	0.0	0.1	0.4	0.0	0.1	0.2	0.1	0.0	0.1	0.2	0.1
	févr.	1.1	-0.3	0.0	0.1	0.4	0.0	0.1	0.1	0.1	0.0	0.1	0.2	0.1
	mars	1.8	0.5	0.1	0.1	0.3	0.0	0.0	0.1	0.1	0.0	0.1	0.2	0.1
	avr.	2.4	1.5	0.0	0.1	0.1	0.0	0.1	-0.1	0.1	0.0	0.1	0.2	0.1
	mai	1.2	0.5	0.0	0.2	-0.1	0.0	0.1	-0.2	0.3	0.0	0.1	0.1	0.2
	juin	-0.4	-0.3	0.0	0.1	-0.1	0.0	0.0	-0.6	0.1	0.0	0.1	0.1	0.0
	juil.	1.5	1.1	0.0	0.1	0.1	0.0	0.0	-0.6	0.2	0.0	0.1	0.2	0.1
	août	2.4	2.0	0.0	0.1	0.0	0.0	0.0	-0.7	0.4	0.0	0.1	0.2	0.1
	sept.	2.9	2.4	0.1	0.1	0.0	0.0	0.0	-0.7	0.4	0.0	0.1	0.5	0.1
	oct.	2.8	2.2	0.1	0.1	0.1	0.0	0.0	-0.7	0.4	0.0	0.0	0.4	0.1
	nov.	2.3	2.1	0.1	0.2	0.0	0.0	0.0	-0.6	0.0	0.0	0.0	0.4	0.1
	déc.	3.6	2.5	0.1	0.1	0.1	0.0	0.0	-0.7	0.9	0.0	0.0	0.4	0.2
2021	janv.	1.9	1.6	0.0	0.1	-0.3	0.0	0.0	-0.7	0.3	0.0	0.0	0.5	0.1
	févr.	2.1	1.6	0.1	0.1	-0.2	0.0	0.0	-0.6	0.3	0.0	0.0	0.6	0.1
	mars	0.8	0.4	0.0	0.1	-0.2	0.0	0.0	-0.6	0.3	0.0	0.0	0.5	0.1

Sources : INS, BCEAO

1 : Produits alimentaires et boissons non alcoolisées

2 : Boissons alcoolisées, tabacs et stupéfiants

3 : Habillement

4 : Logement

5 : Ameublement

6 : Santé

7 : Transport

8 : Communication

9 : Loisirs et culture

10 : Enseignement

11 : Restaurants et Hôtels

12 : Autres produits

**Tableau 11.2 Evolution de l'inflation sous-jacente en glissement annuel (en %)**

		Bénin	Burkina	Côte d'Ivoire	Guinée-Bissau	Mali	Niger	Sénégal	Togo	Union
2017		-1.2	2.5	-0.4	1.0	2.2	3.0	2.1	0.4	0.8
2018		1.3	0.3	0.8	-0.3	3.0	-0.9	-0.2	1.6	0.8
2019		0.7	0.1	1.2	-0.6	-1.2	-1.4	0.9	0.2	0.3
2020		3.2	0.5	1.9	0.6	-0.6	1.3	1.5	2.0	1.4
2019	janv.	0.3	0.7	0.6	0.1	0.6	-0.6	0.4	1.7	0.5
	févr.	-1.5	0.7	0.6	0.0	0.2	0.1	0.3	1.4	0.3
	mars	2.7	0.6	1.0	1.1	0.4	-1.1	0.6	1.3	0.7
	avr.	2.1	0.3	1.2	0.5	0.2	-2.5	1.1	-0.2	0.5
	mai	0.7	0.7	2.2	-1.8	0.3	-1.9	1.1	-1.1	0.8
	juin	-3.1	-0.3	1.5	-1.3	0.3	-2.6	1.4	0.0	0.2
	juil.	-1.8	-0.2	1.1	-0.9	-0.2	-1.7	1.0	0.4	0.2
	août	1.6	-0.6	2.0	-1.1	-1.1	-1.4	1.1	-0.4	0.5
	sept.	2.0	-0.6	1.2	-0.9	-1.6	-1.3	0.9	-0.3	0.2
	oct.	2.3	-0.1	0.9	-0.8	-3.4	-0.8	1.1	-0.3	0.1
	nov.	2.0	0.0	1.1	-1.0	-5.0	-1.1	1.1	0.4	-0.1
	déc.	1.0	-0.3	1.0	-0.9	-4.4	-1.5	1.0	0.1	-0.2
2020	janv.	2.1	0.2	2.2	0.3	-1.2	0.2	1.1	0.6	1.0
	févr.	3.7	0.3	1.8	0.2	-0.4	0.4	1.5	1.1	1.2
	mars	1.7	0.2	1.3	0.1	-3.3	0.9	1.8	1.4	0.6
	avr.	2.1	0.3	1.0	0.7	-1.7	1.7	1.9	1.7	0.9
	mai	2.9	0.0	1.4	0.7	-1.7	1.6	1.8	2.0	1.1
	juin	4.4	0.8	2.6	0.9	-1.7	1.6	1.4	1.5	1.6
	juil.	4.9	0.2	1.9	0.8	1.0	2.1	1.6	1.5	1.7
	août	3.8	1.2	1.4	0.8	-0.1	1.4	1.3	2.2	1.4
	sept.	3.4	0.7	1.6	1.1	0.4	1.3	1.4	3.0	1.5
	oct.	3.6	0.7	2.2	0.6	1.1	0.8	1.2	3.1	1.7
	nov.	3.7	0.6	1.9	0.7	0.6	1.6	1.4	2.5	1.6
	déc.	2.7	0.4	2.9	0.6	0.1	1.5	1.3	3.7	1.9
2021	janv.	1.0	0.5	2.2	0.7	0.7	1.8	1.5	2.7	1.6
	févr.	-0.2	1.0	3.0	0.4	0.4	1.8	1.3	3.0	1.8
	mars.	0.7	0.9	3.2	0.2	3.3	1.9	1.4	2.6	2.3

Sources : INS, BCEAO.

**Graphique 11.1 Evolution de l'IPHC et de l'inflation sous-jacente dans l'UEMOA (Glissements annuels en pourcentage)**

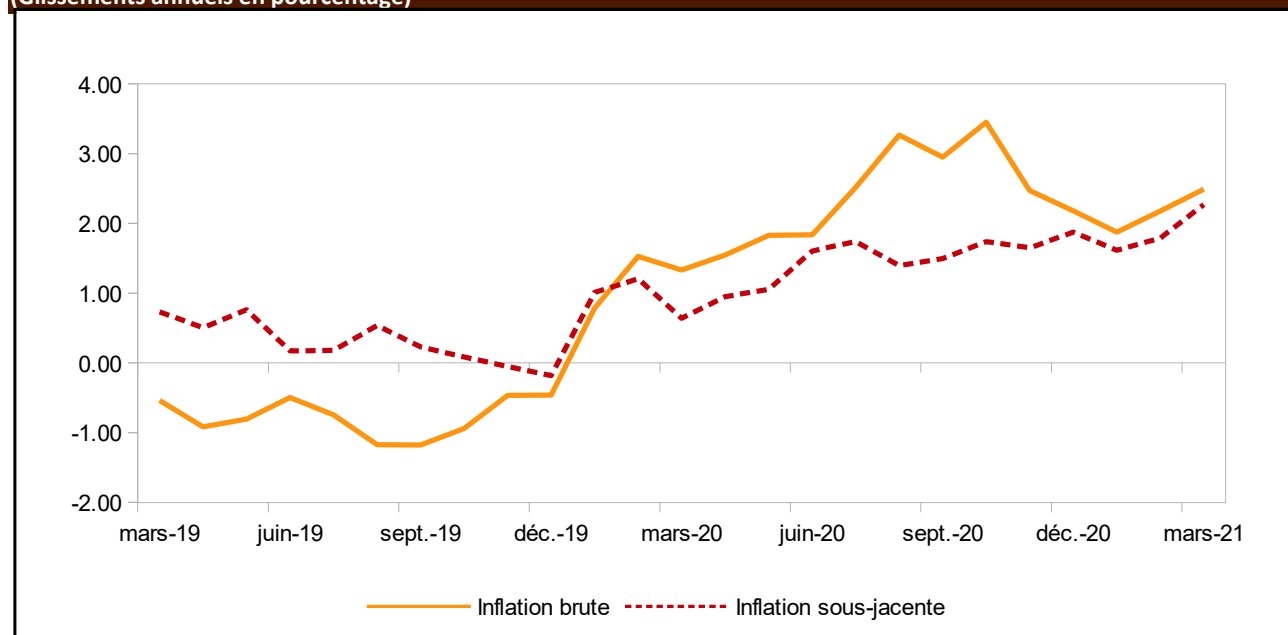

Sources : INS, BCEAO.

**Tableau 11.3 Prix à la pompe de l'essence super dans les pays de l'UEMOA (FCFA/Litre)**

		Bénin	Burkina	Côte d'Ivoire	Guinée- Bissau	Mali	Niger	Sénégal	Togo
2019	janv.	475	657	610	622	702	540	695	548
	févr.	455	657	605	578	694	540	695	548
	mars	475	657	610	612	701	540	695	564
	avr.	520	657	620	612	710	540	695	564
	mai	560	657	630	661	710	540	695	564
	juin	560	657	630	661	715	540	775	564
	juil.	535	657	630	661	704	540	775	564
	août	535	657	630	654	704	540	775	564
	sept.	535	657	630	654	707	540	775	564
	oct.	535	670	630	658	717	540	775	564
	nov.	535	670	630	658	726	540	775	564
	déc.	535	670	630	658	726	540	775	564
2020	janv.	535	670	630	658	726	540	775	564
	févr.	535	670	630	658	726	540	775	564
	mars	505	670	625	658	723	540	775	564
	avr.	505	640	595	658	693	540	775	508
	mai	505	610	570	658	671	540	775	425
	juin	505	610	580	658	671	540	775	425
	juil.	505	610	600	658	678	540	775	425
	août	505	610	600	658	678	540	775	425
	sept.	505	615	600	658	678	540	775	425
	oct.	505	615	600	658	673	540	775	425
	nov.	505	605	600	658	663	540	775	425
	déc.	505	605	600	658	663	540	775	425
2021	janv.	505	605	600	658	663	540	775	425
	févr.	505	605	600	658	663	540	775	425
	mars.	505	605	600	658	663	540	775	425

Sources : BCEAO



**BCEAO**

BANQUE CENTRALE DES ETATS  
DE L'AFRIQUE DE L'OUEST

Avenue Abdoulaye Fadiga  
BP 3108 - Dakar - Sénégal  
[www.bceao.int](http://www.bceao.int)